

**Van:** [REDACTED]  
**Aan:** [REDACTED]  
**Onderwerp:** FW: dichtzetten van open lucht situatie bij appartementen complexen in Wijk Citadel Heemskerk.  
**Datum:** woensdag 3 maart 2021 10:53:11  
**Bijlagen:** [image001.jpg](#)  
[image002.png](#)  
[image003.jpg](#)  
[image004.jpg](#)  
[schutterskwartier extra beschermde vluchtroute.docx](#)

---

Beste allen,  
Zoals besproken stuur ik jullie hierbij onderstaand bericht.  
Graag even afstemming voor verder vervolg.  
Met vriendelijke groet,

[REDACTED]  
Senior medewerker Brandveiligheid  
Sector Risicobeheersing  
Veiligheidsregio Kennemerland  
**Telefoon** | [REDACTED] | [REDACTED] | [www.vrk.nl](http://www.vrk.nl) |  
**Bezoekadres** | Adrianahoeve 2 | 2131 MN | Hoofddorp |  
**Postadres** | Postbus 5514 | 2000 GM | Haarlem |  
**Werkdagen** | maandag, dinsdag, woensdag en donderdag

cid:image002.png@01D01BA1.1CE7EAFO



 Denk aan het milieu, voordat u deze mail print

logo



**Van:** [REDACTED]  
**Verzonden:** dinsdag 23 februari 2021 09:47  
**Aan:** [REDACTED]  
**CC:** [REDACTED]  
**Onderwerp:** dichtzetten van open lucht situatie bij appartementen complexen in Wijk Citadel Heemskerk.

[REDACTED]  
Had gistermiddag bij de post Heemskerk bewoners van [REDACTED] aan de deur met een vraag over de status van het voorportaal bij hun voordeur (open verbinding met buitenlucht, zie bijlage). Bij het weverskwartier (zelfde bouwwerk in de wijk) zijn de openingen dichtgezet met rolluiken ( zie bijlage).

Door het dichtzetten voldoet het vluchten niet meer aan de status van extra beschermde vluchtroute. Op het Weverskwartier schijnt een van de bewoners [REDACTED] aangegeven te hebben dat dit (dichtzetten)wel mag!

Kunnen jullie dit probleem doorspelen naar de gemeente Heemskerk.

Ik heb [REDACTED] in CC gezet, die weet er veel meer van af en heeft in het verleden op dit punt samen met de gemeente ook al hier handhavend opgetreden.

Ik heb aan de bewoners van schutterskwartier al aangegeven dat de opening niet mag worden dichtgezet!

Met vriendelijke groet,

Coördinerend Instructeur

Beschrijving: Vrk logo.bmp



**Sector: Incidentbestrijding Vakbekwaam worden/blijven.**

**Bezoekadres: Spoorsingel 1, 1947 LA Beverwijk**

**Postadres: Postbus 5514, 2000 GM Haarlem**

**Mobiel:**

**E-mail:**

 Denk aan het milieu, voordat u deze mail print

\*\*\*\*\*DISCLAIMER\*\*\*\*\*

De informatie verzonden met dit e-mailbericht (en bijlagen) is uitsluitend bestemd voor de geadresseerde(n) en zij die van de geadresseerde(n) toestemming kregen dit bericht te lezen. Gebruik door anderen dan geadresseerde(n) is verboden. De informatie in dit e-mailbericht (en bijlagen) kan vertrouwelijk van aard zijn en kan binnen het bereik vallen van een geheimhoudingsplicht en een verschoningsrecht. Externe e-mail wordt door Veiligheidsregio Kennemerland niet gebruikt voor het aangaan van verplichtingen. Aan de inhoud van dit bericht kunnen geen rechten worden ontleend.



Weverskwartier. rolluiken geplaatst voor extra beschermde vluchtroute.

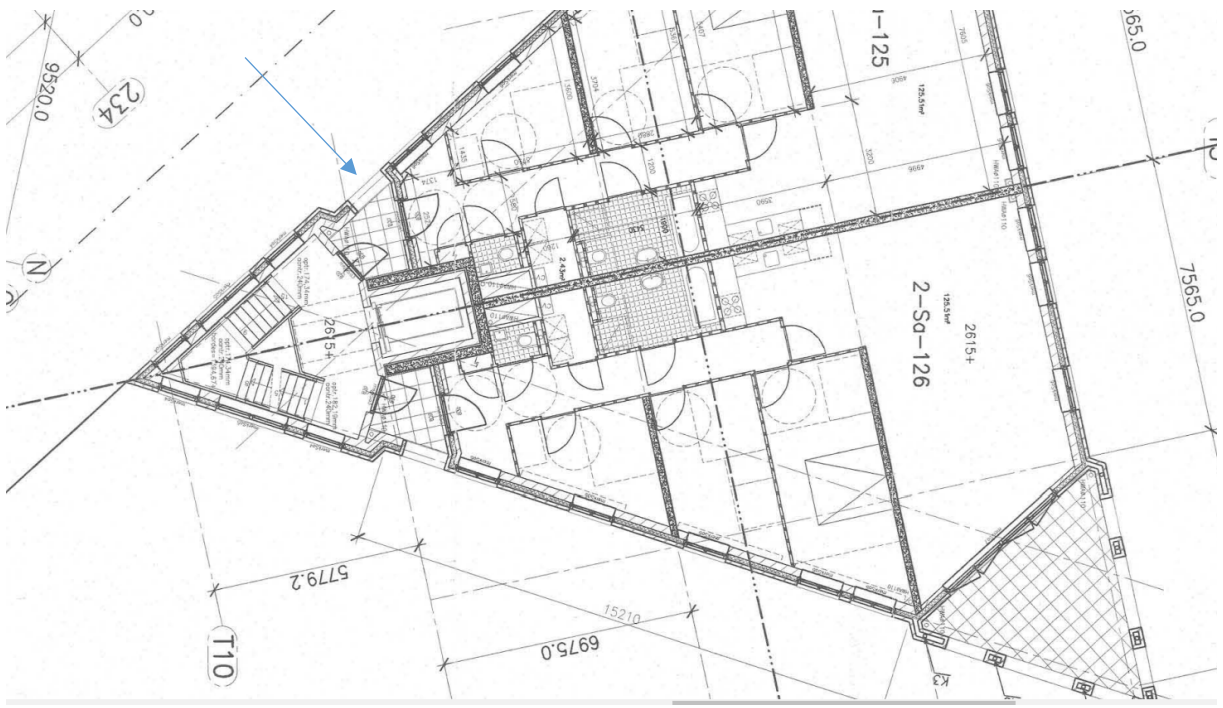



Schutterskwartier. Open of met afscherming.