

STUK NR.	AANTAL	ONDERDEEL	HOOGOVENS CLASS. NR.	MATERIAAL	MODEL NR.	GEWICHT KG/ST.	OPMERKINGEN

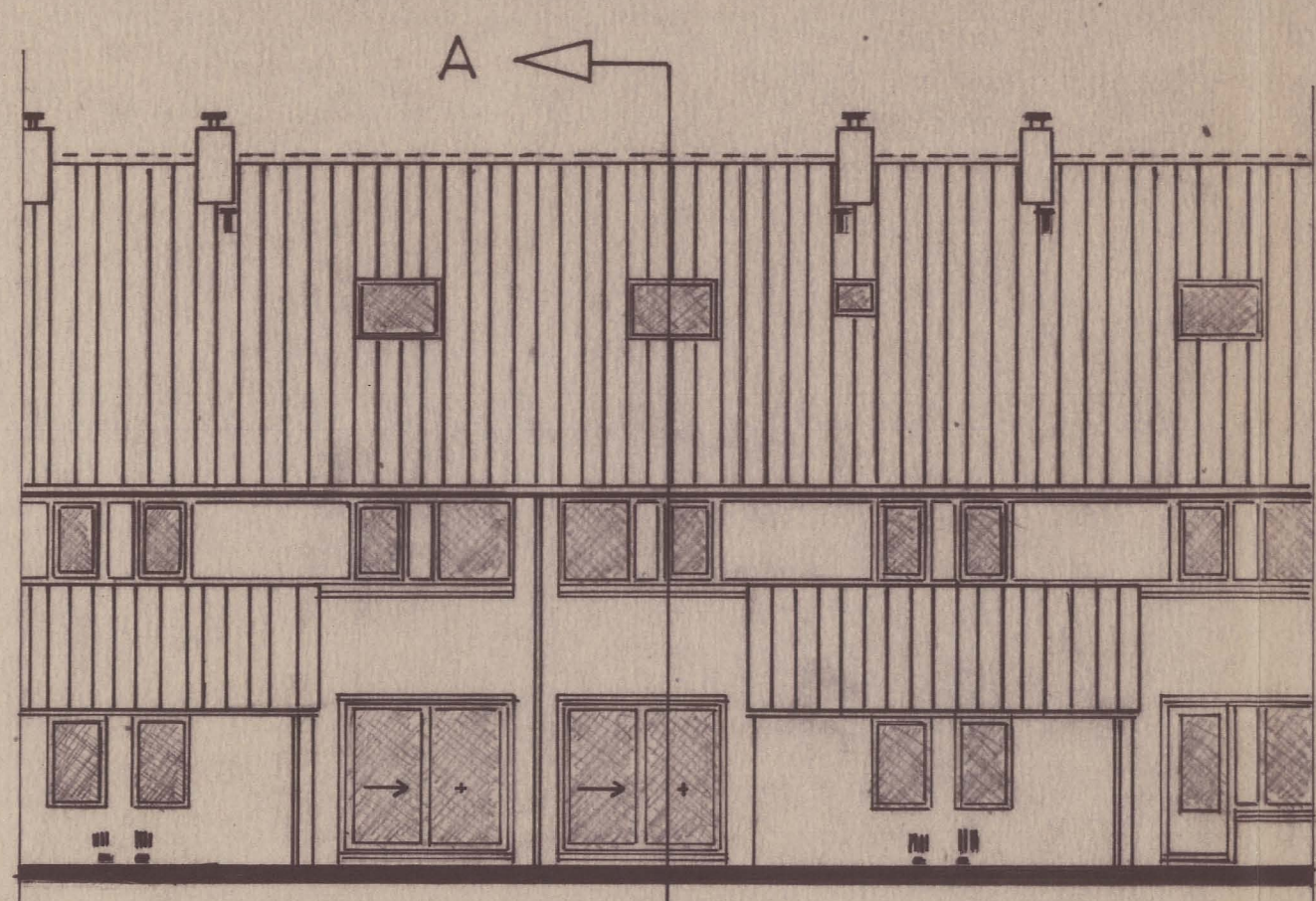

bestaande achtergevel 1:100

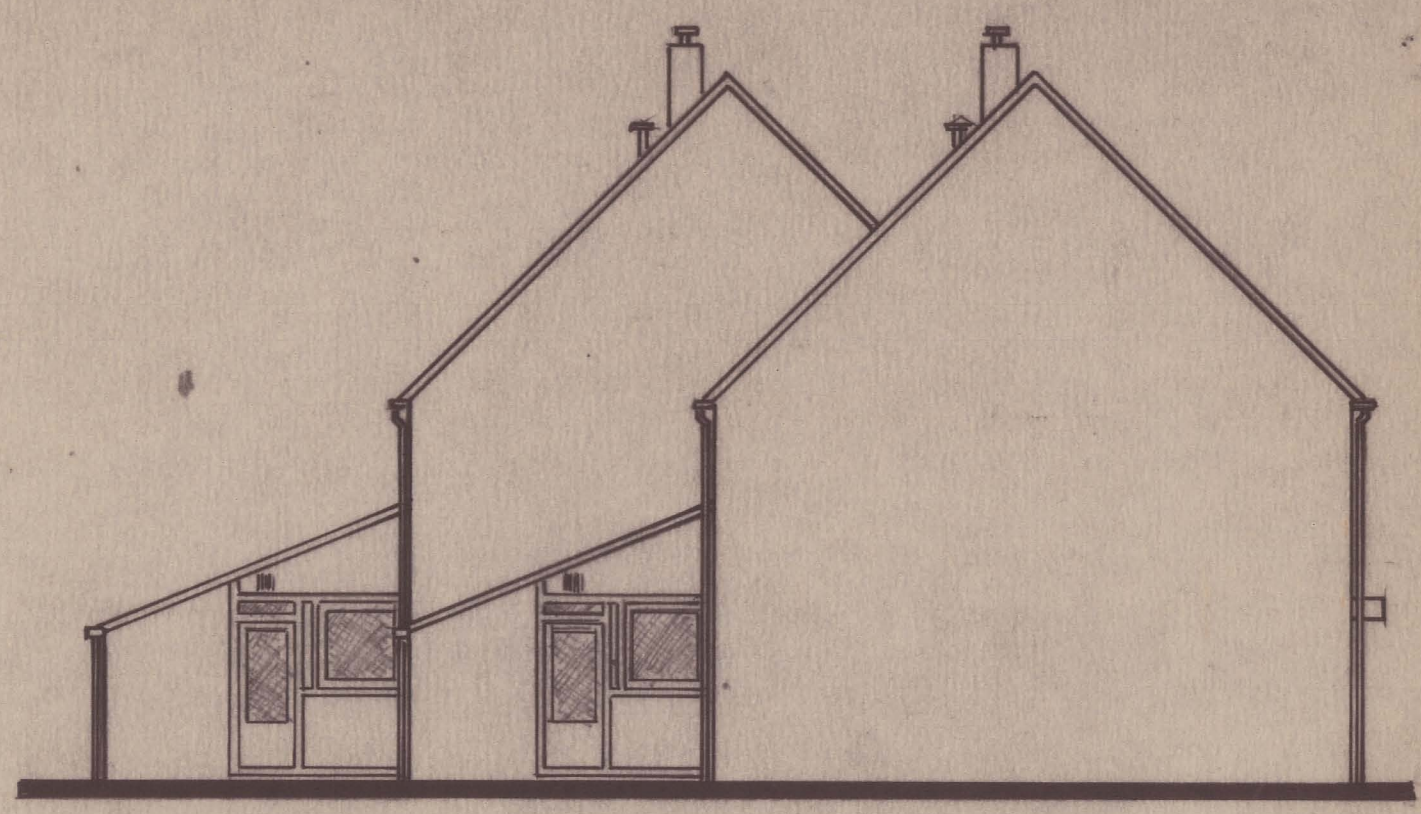

bestaande zygevel 1:100

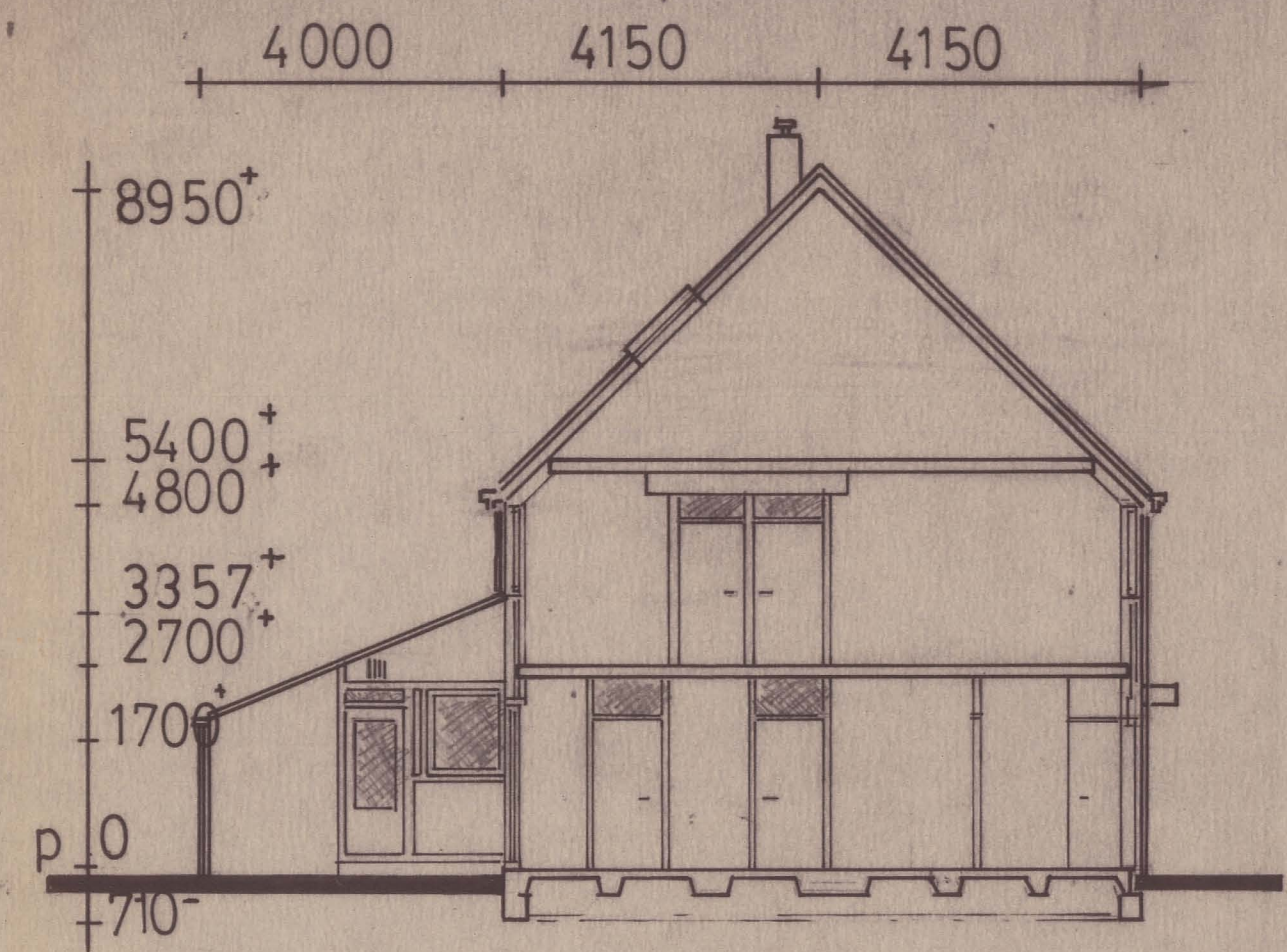

doorsnede AA 1:100

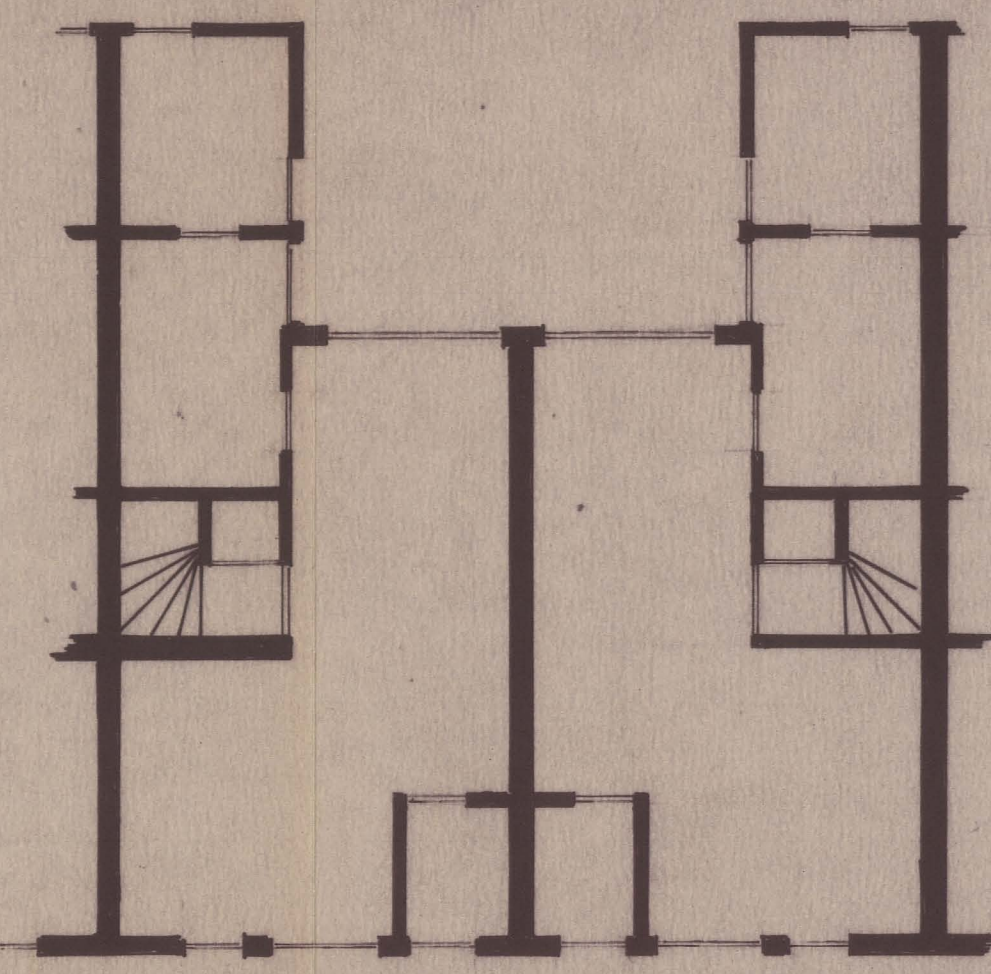

bestaande plattegrond 1:100

Behoort bij besluit van de Raad van Heemskerk B. en V. van Heemskerk dd. 14 FEB. 1991 no. 27 Mij belend. De Secretaris van Heemskerk.

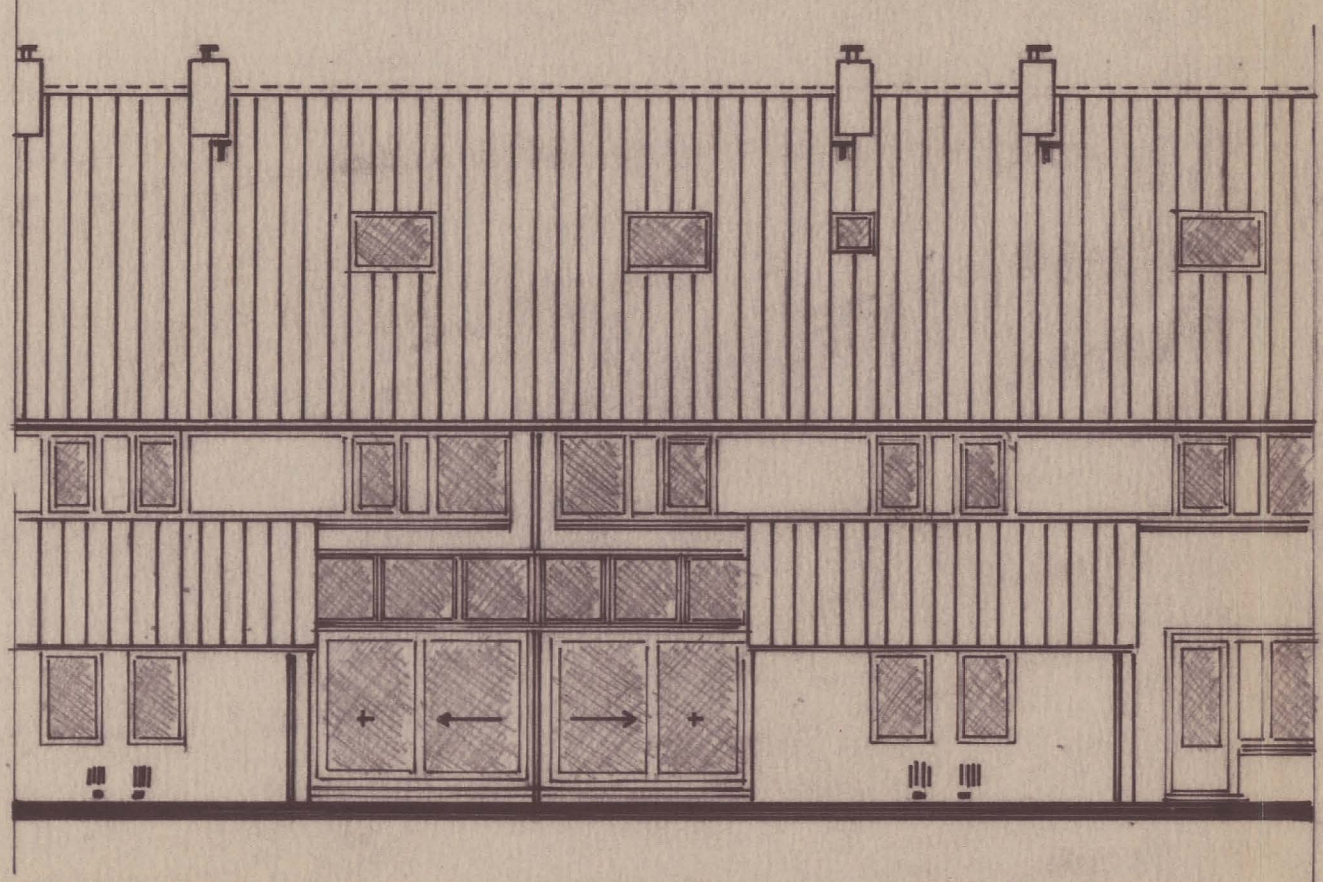

te maken achtergevel 1:100

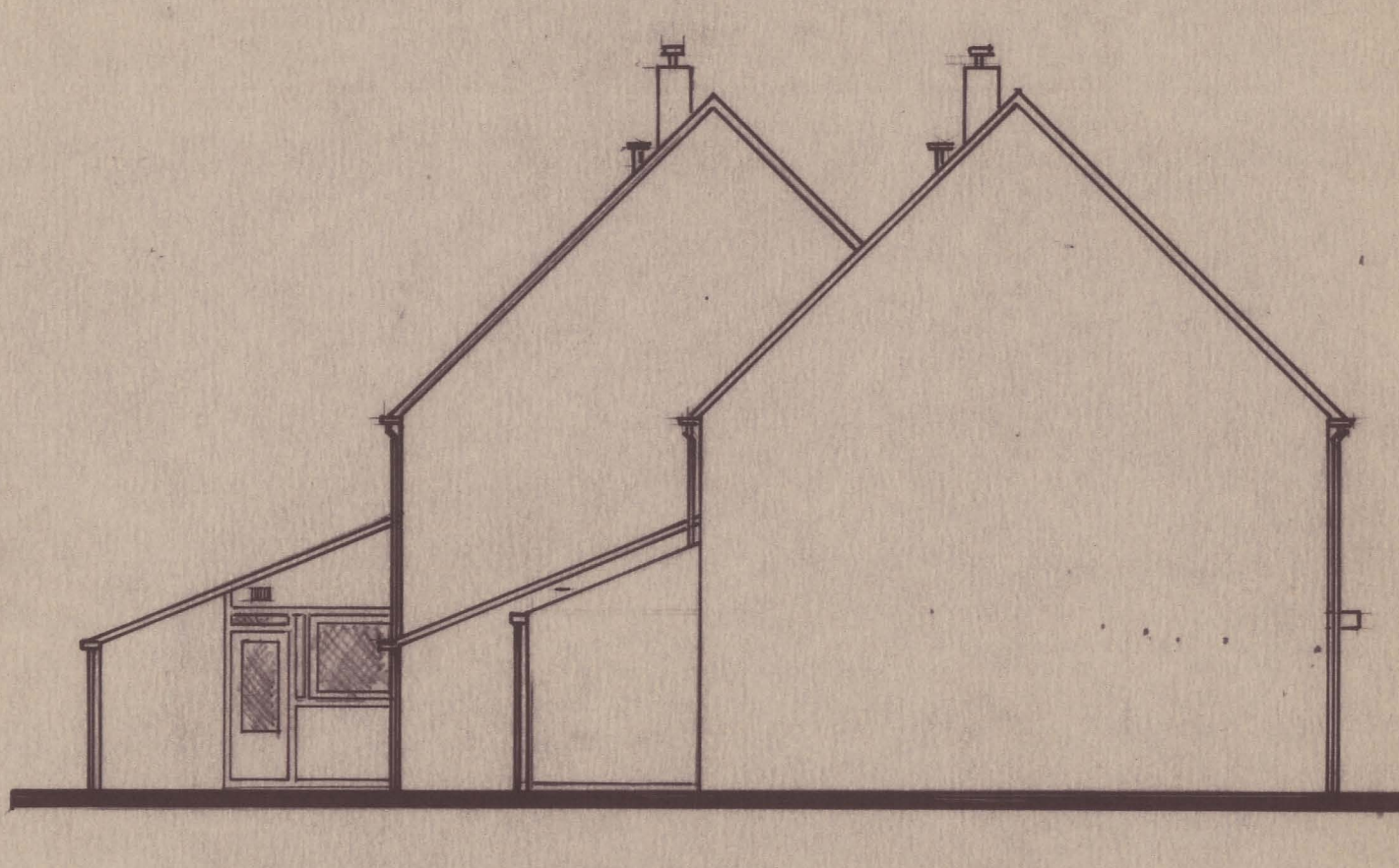

te maken zygevel 1:100

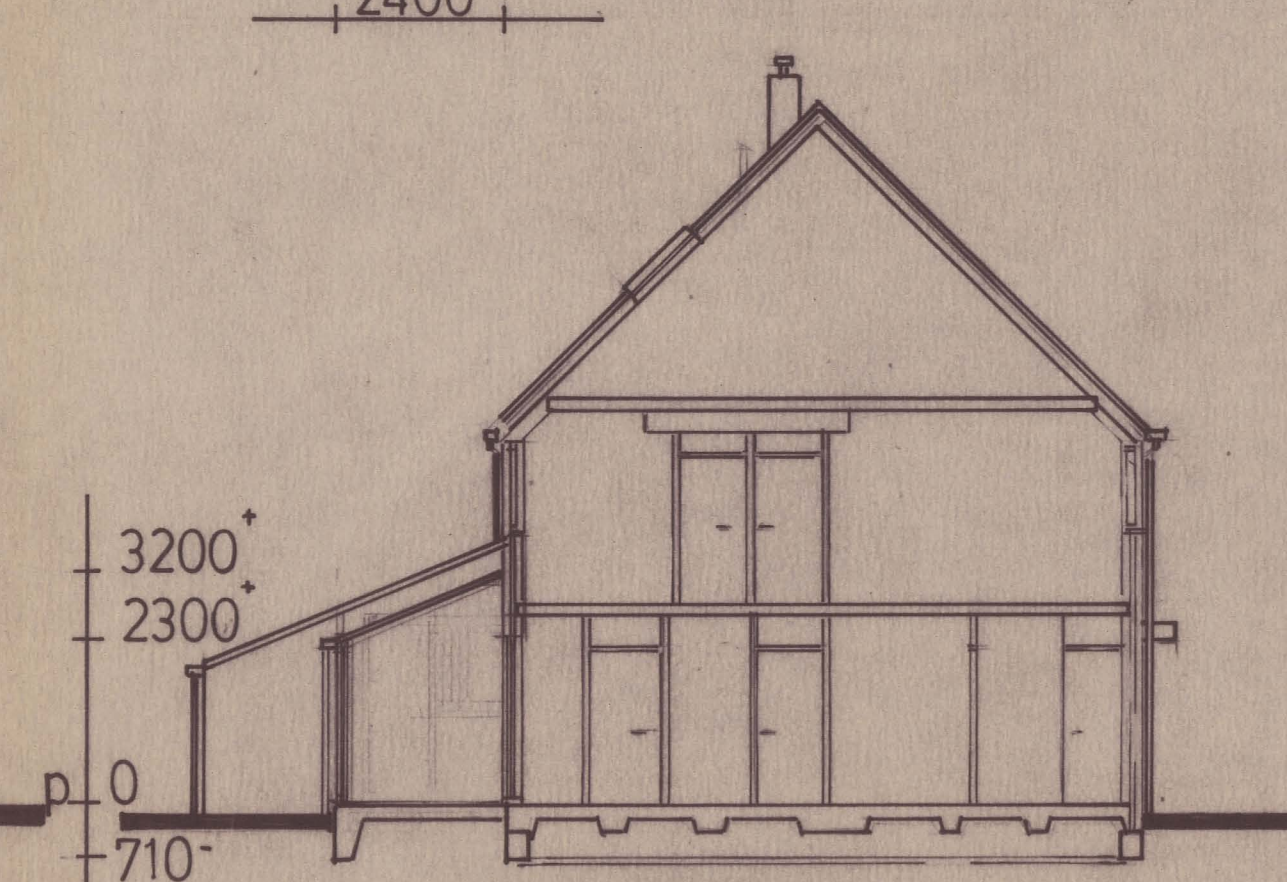

te maken doorsnede 1:100

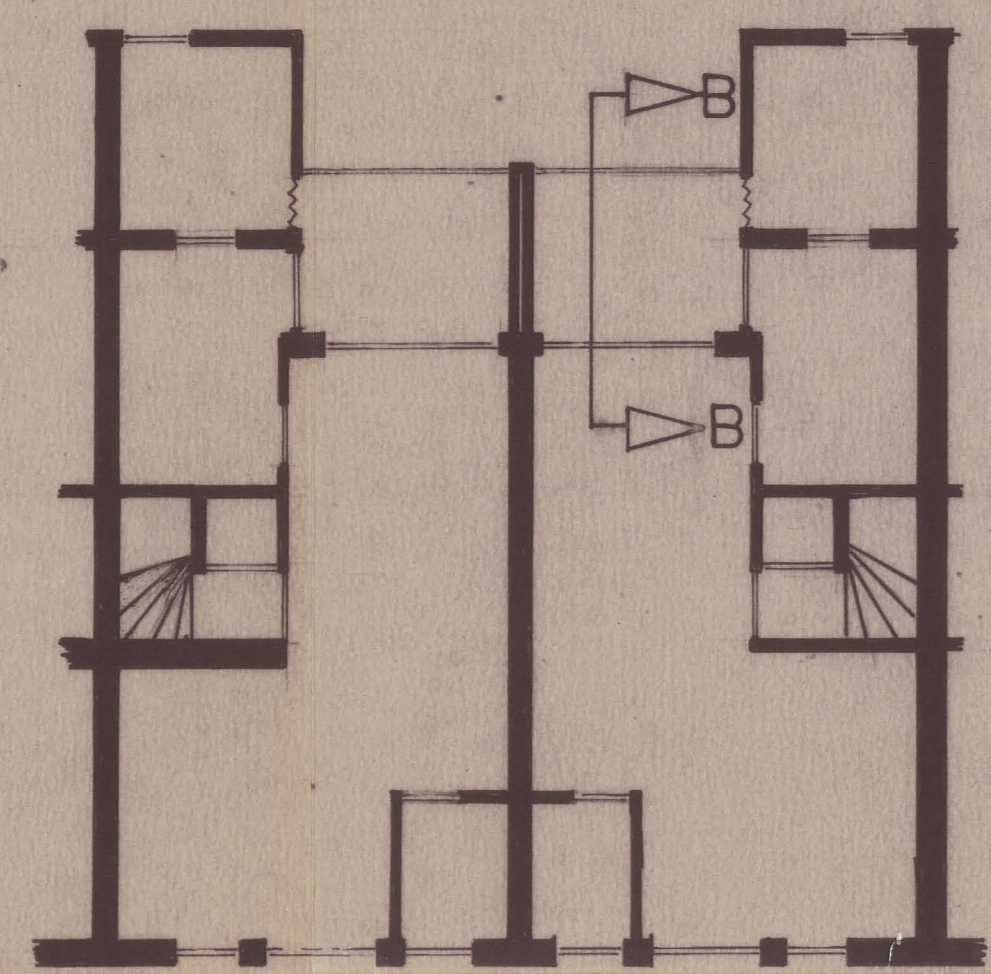

te maken plattegrond 1:100

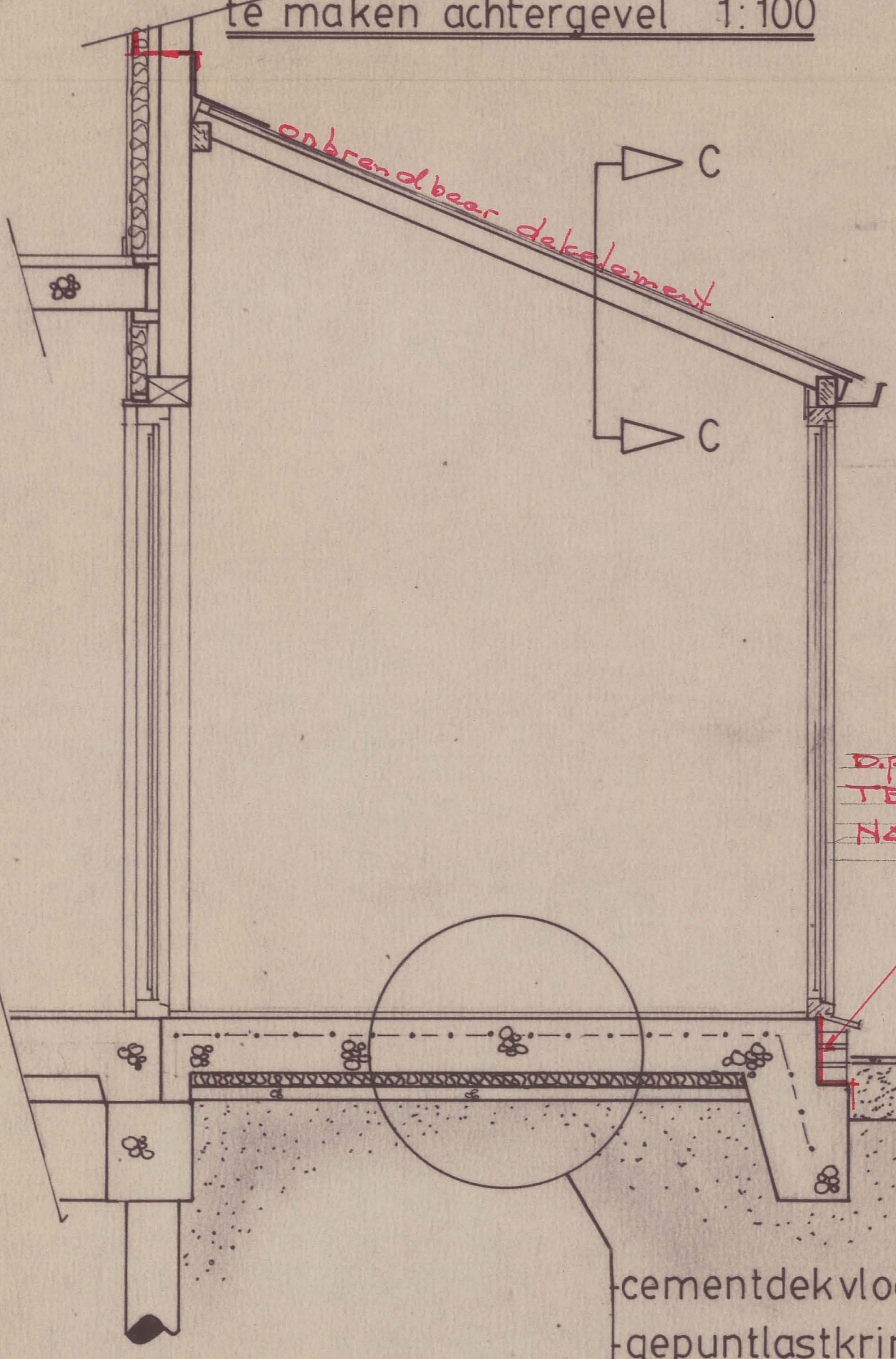

doorsnede BB 1:20

uitvoering - hardhouten schuifpui met thermopane beglazing.  
 - vuren houten liggers en idem muurplaat.  
 - daarop gemonteerd een aluminium profiel voor de transparante kunststof dakelementen (dubbelwandig) onbrandbaar  
 - al het in het zicht blijvende hout wordt wit gebeitst.  
 - de wand tussen de twee serres is een extra geluidisolerende van het merk rigips te weten een dubbel frame met isolatie en aan weers zyde twee kluisings over elkaar geschroefde lagen gipsplaat. (zie schets hieronder)

D.P.C. FOLIE AANBRENGEN TEGEN VOCHTDOORSLAG NAAR DE VLOER.

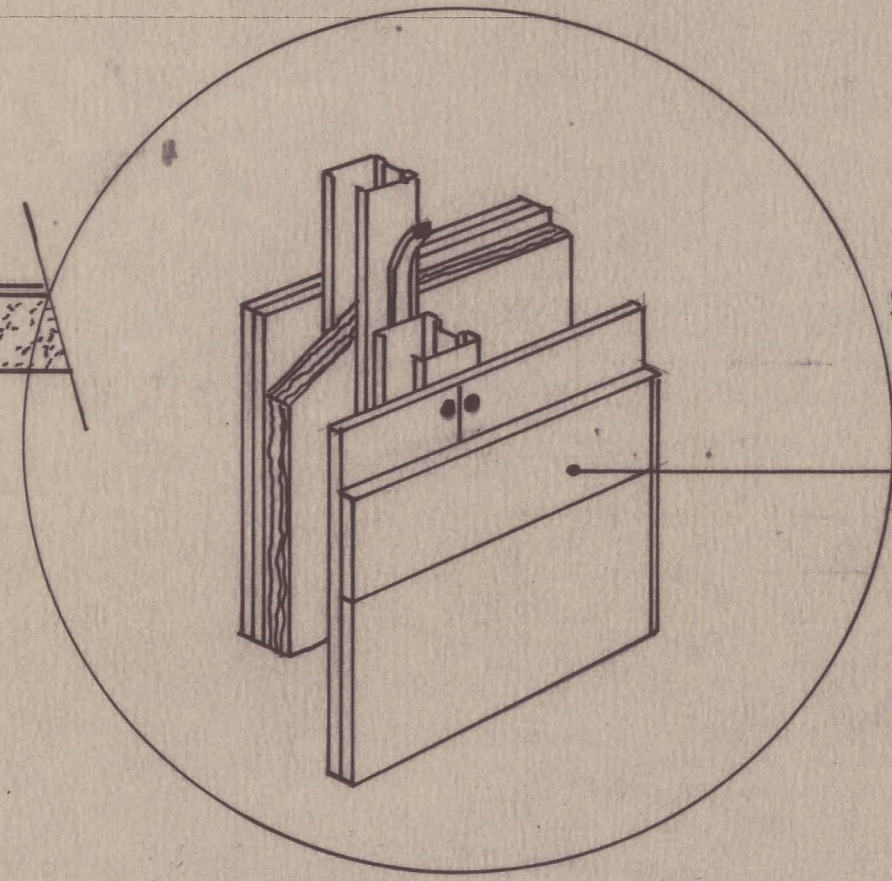

scheidingswand extra geluidisolerend RIGIPS  
 I<sub>u</sub> = +5 dB  
 90 minuten brandvertragend

cementdekvloer-gepuntlastkrimpnet FeB 48 h.p.h. 150 mm- betonvloer 20 cm dik- 5cm isolatie (foamglas)- betontegels op gestabiliseerd zand-

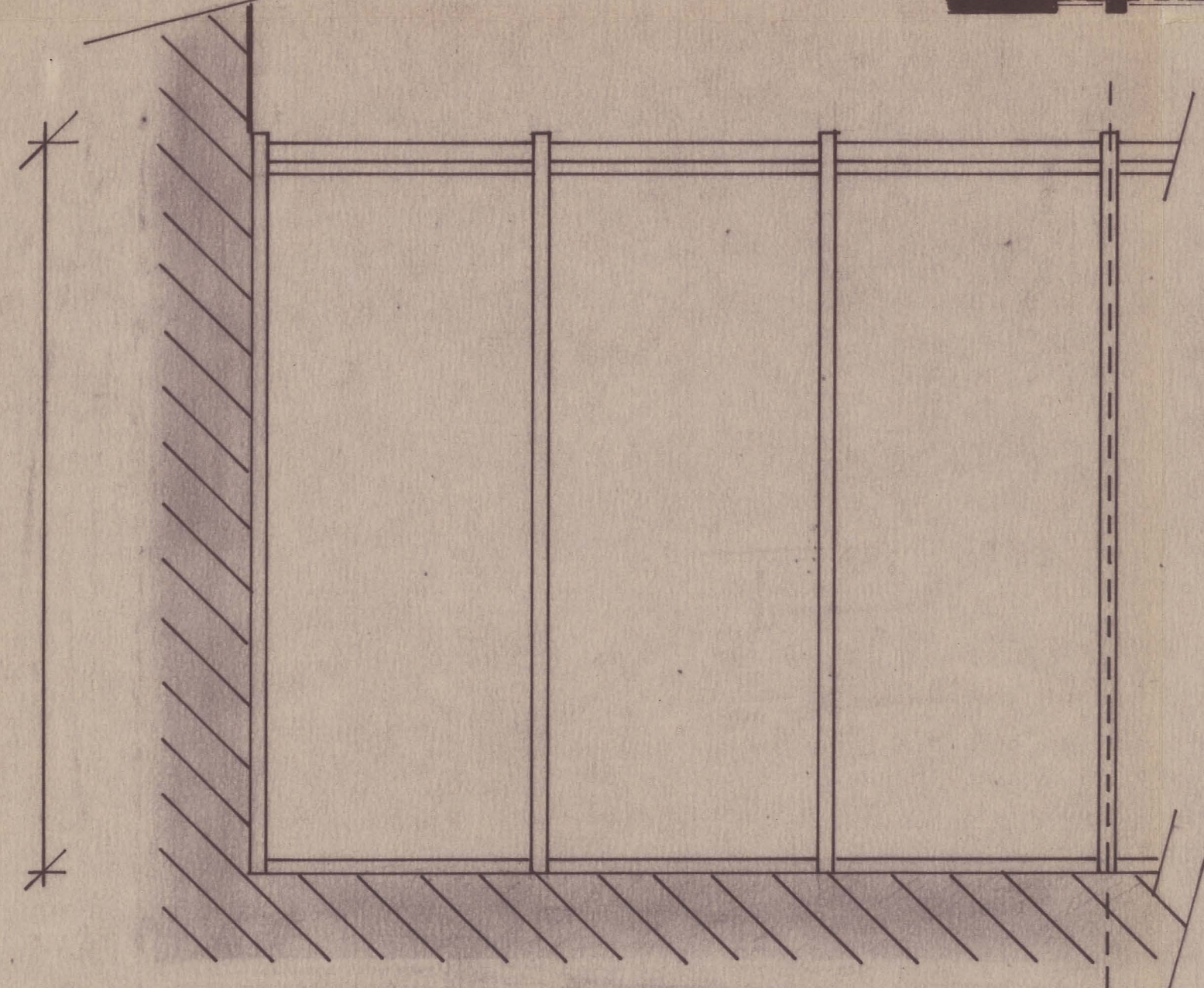

doorsnede CC 1:1

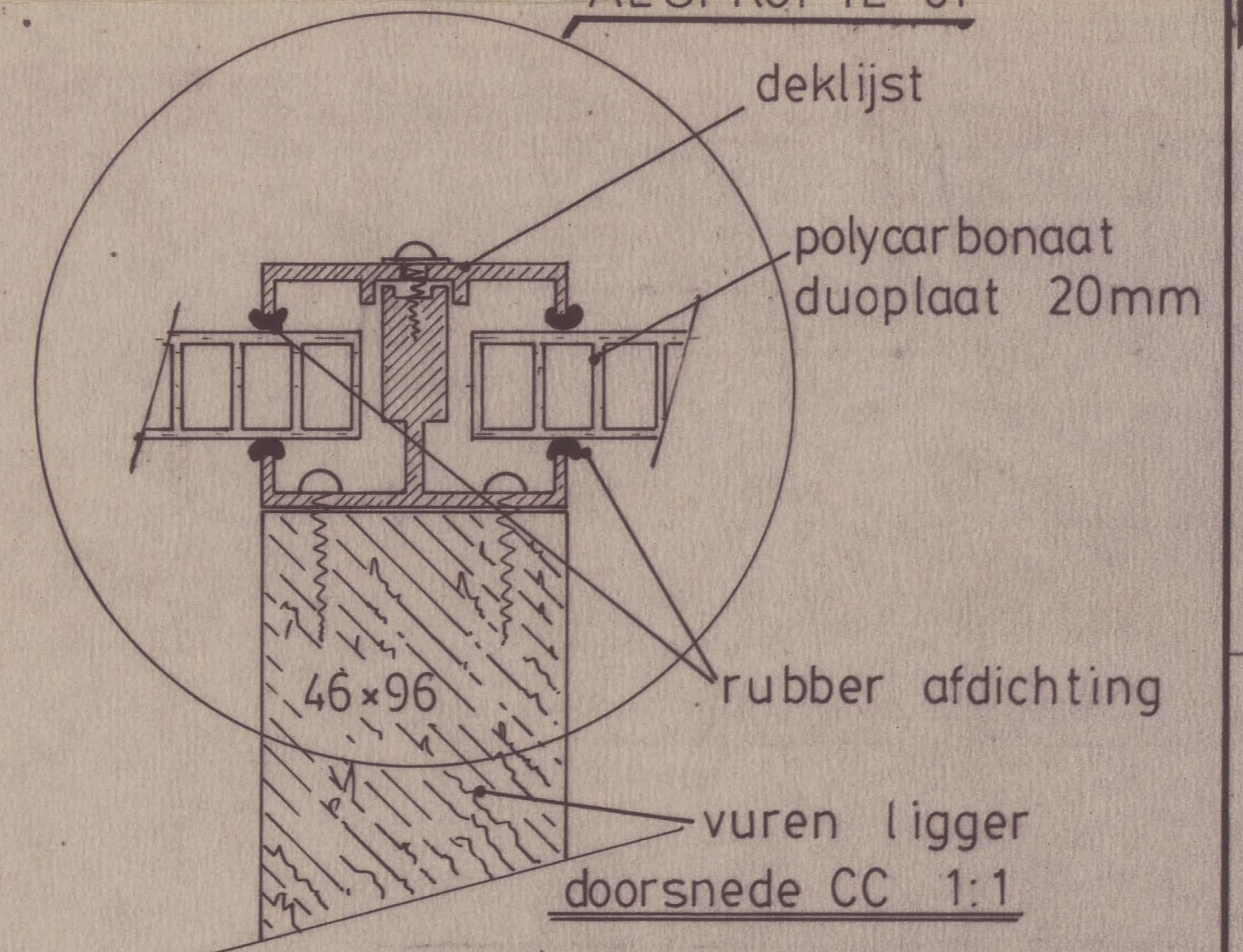

ALUPROF IL 61

deklijst  
 polycarbonaat duoplaat 20mm  
 rubber afdichting  
 vuren ligger  
 doorsnede CC 1:1

2900 liggerplan 1:20 (voor nr. 116 gespiegeld)

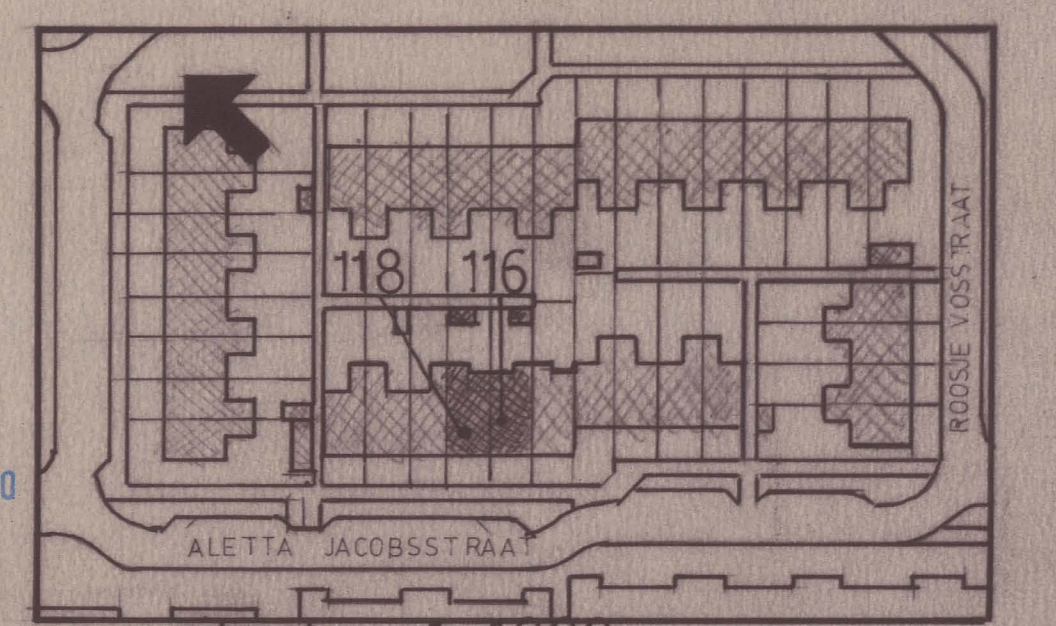

situatie 1:1000

04	dannemer: GEERTS v.o.f.	SCHAAL ORIG.	plan voor het plaatsen van een serre op de percelen a. Jacobsstr. 116 en 118 opdrachtgevers: Burger Essers	DEZE TEKENING IS HET EIGENDOM VAN Hoogovens IJmuiden. Auteur en ontwerper van voorbeelden
03	verlengde voorstr 86	ARCHIEF CODE		
02	Wyk a. Zee	NB		
01	02517-5965/5534	TD		
OMSCHRIJVING VAN DE WIJZIGING				
INLICHTINGEN BIJ	essers	TEL 02510-46213	GETEKEND	AD MF
GET. BIJ BUREAU	TEK.NR.	OPDRACHT NR.	GEZIEN/PARAAF	CTB
			PROJ.METHODE	

INGEKOMEN 11 DEC. 1990

TE 90