

Bestaande voorgevel

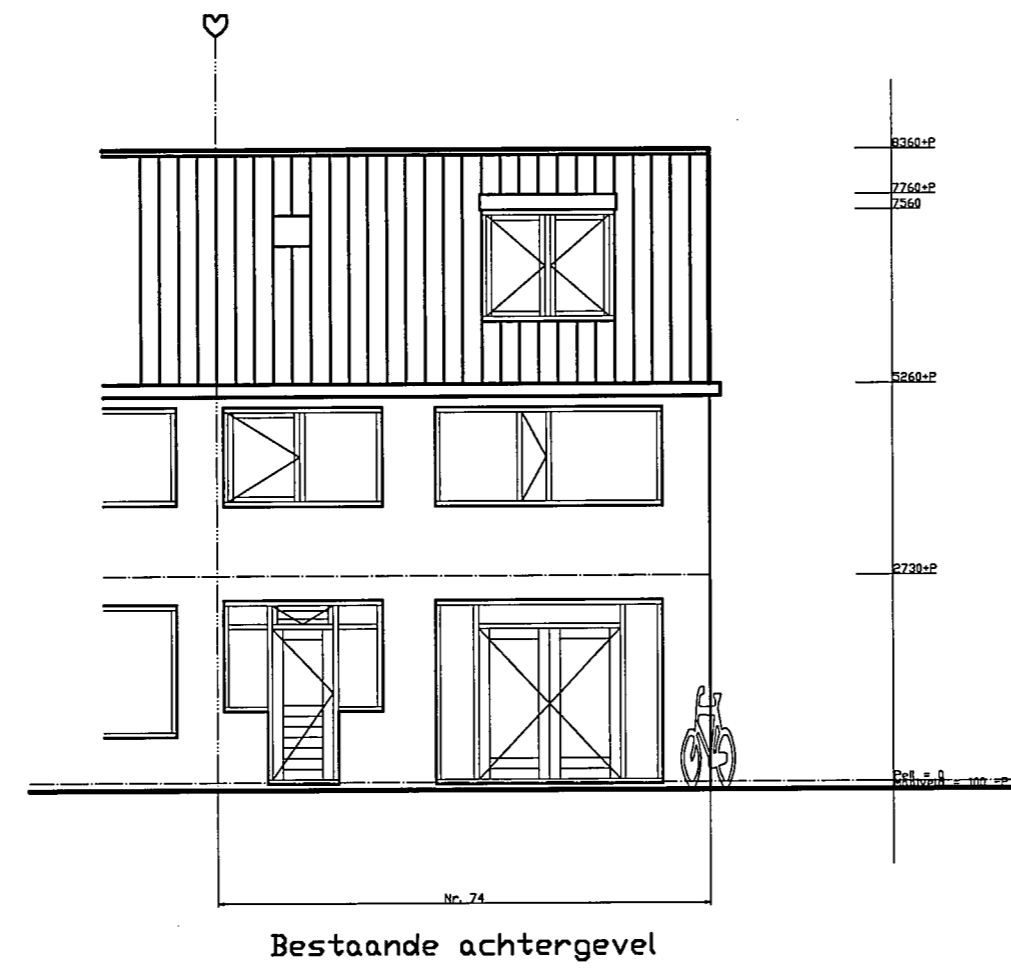

Bestaande achtergevel

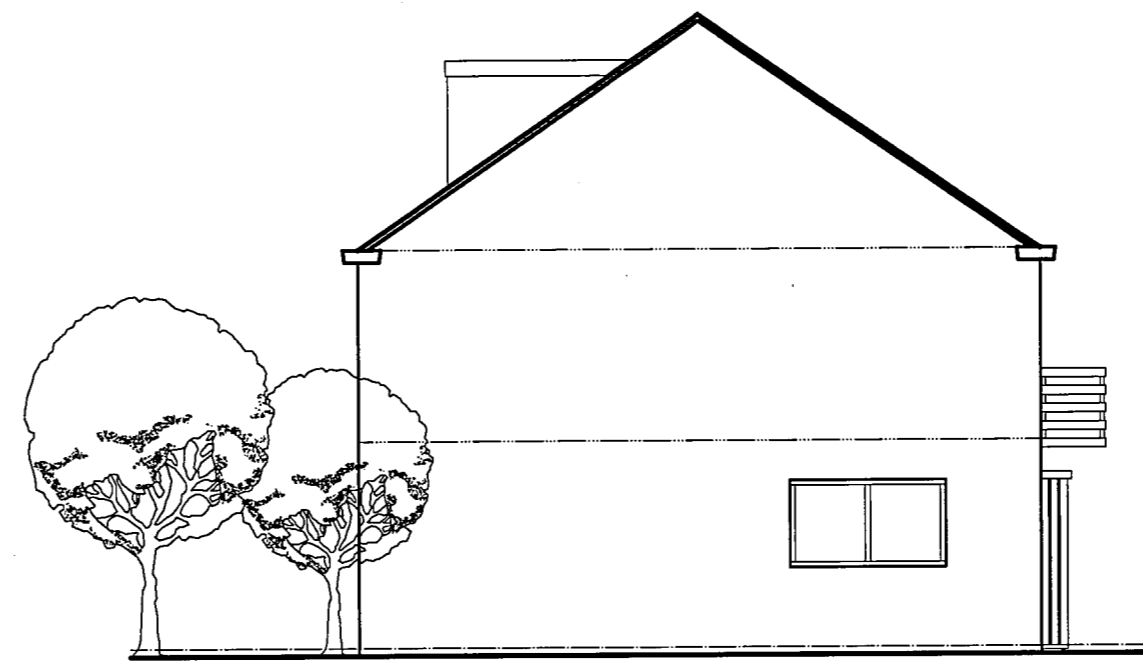

Bestaande zijgevel

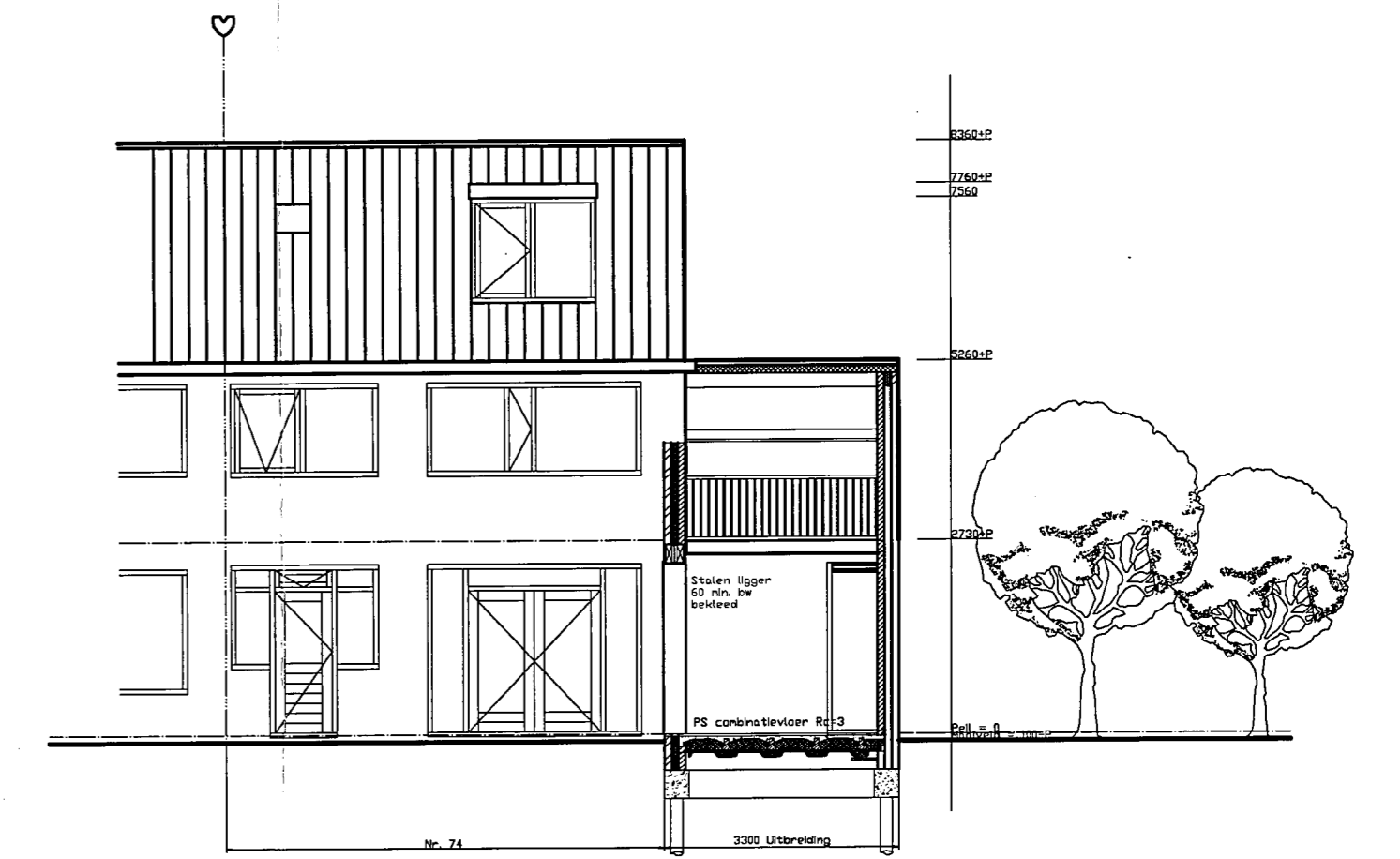

Doorsnede A-A

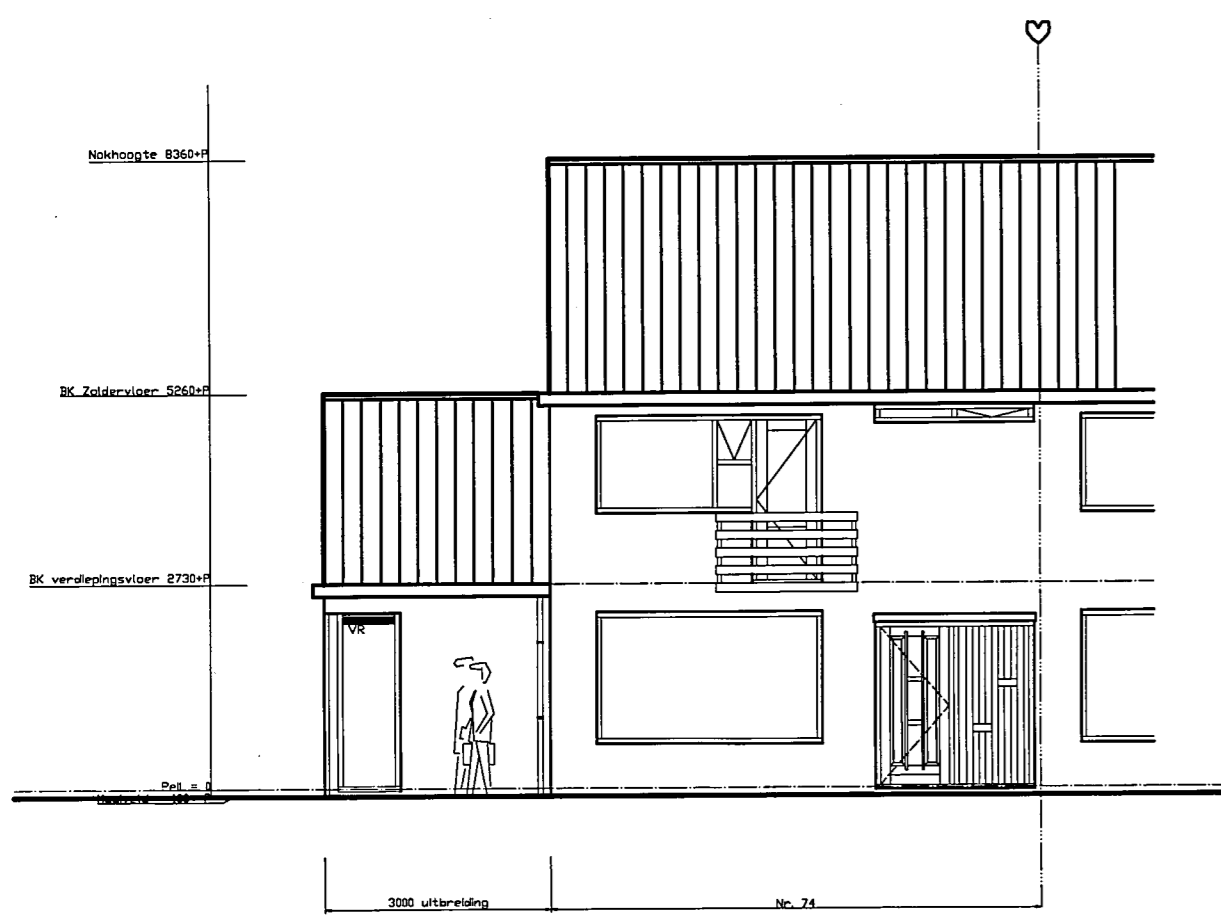

Gewijzigde voorgevel

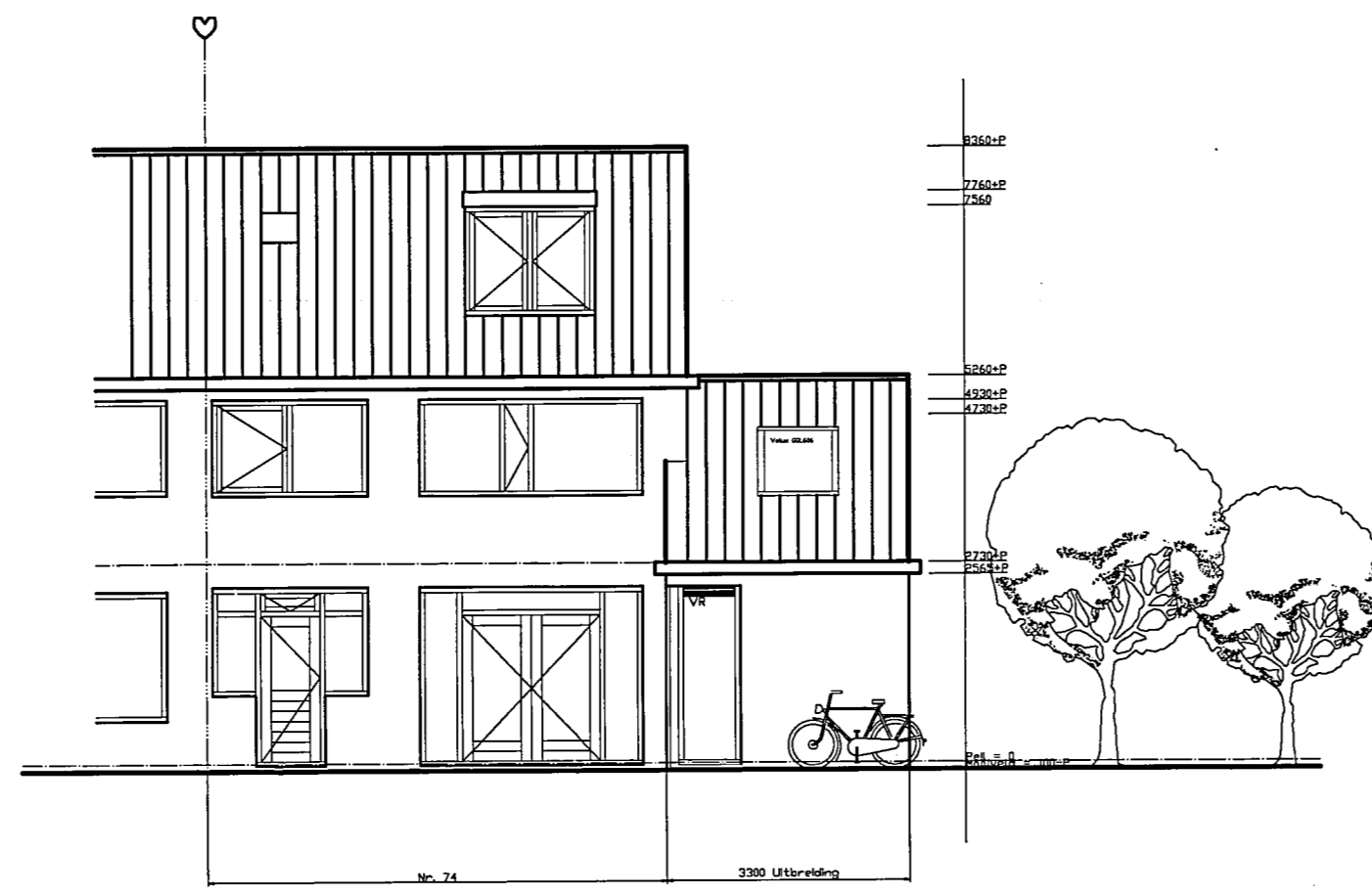

Gewijzigde achtergevel

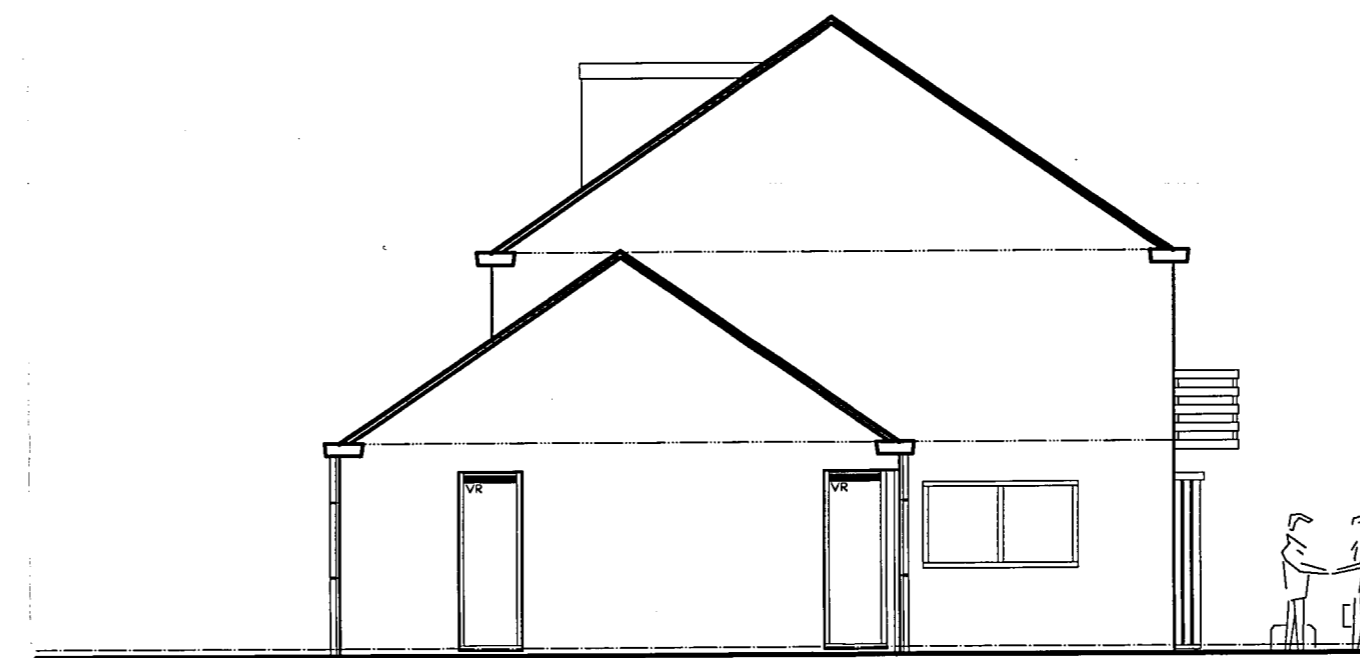

Gewijzigde zijgevel

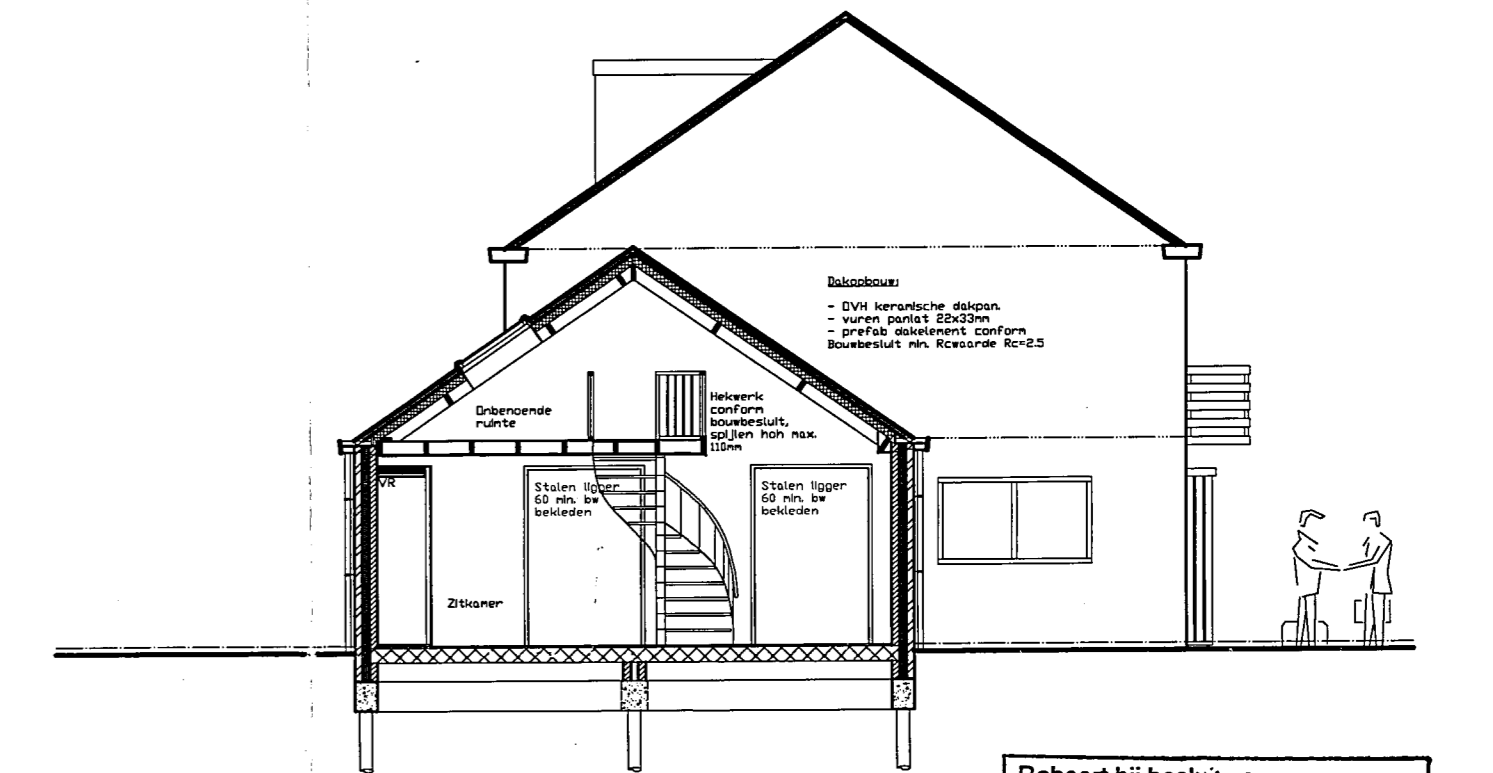

Doorsnede B-B

Behoort bij besluit van:
de Raad
 B. en W. van Heemskerk
 26 SEP 2000
 2.000-286
 Mij bekend.
 De secretaris van Heemskerk

Renvooi:

- Gevels: waalformaat metselwerk als bestaand
- Kozijnen en ramen; meranti, kleuren als bestaand
- Dakbedekking: DVH pannen, kleur antraciet als bestaand
- Goten: hout met zinken bakgoot, kleur als bestaand

NB: Alle maten in het werk controleren!!

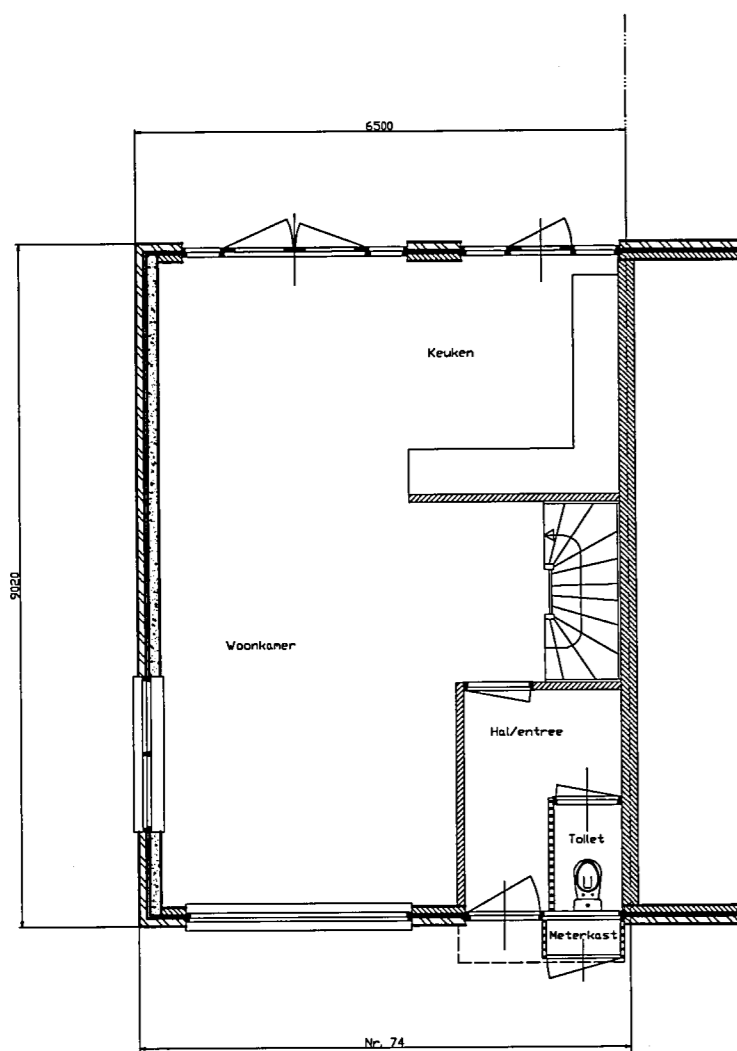

Bestaande plattegrond

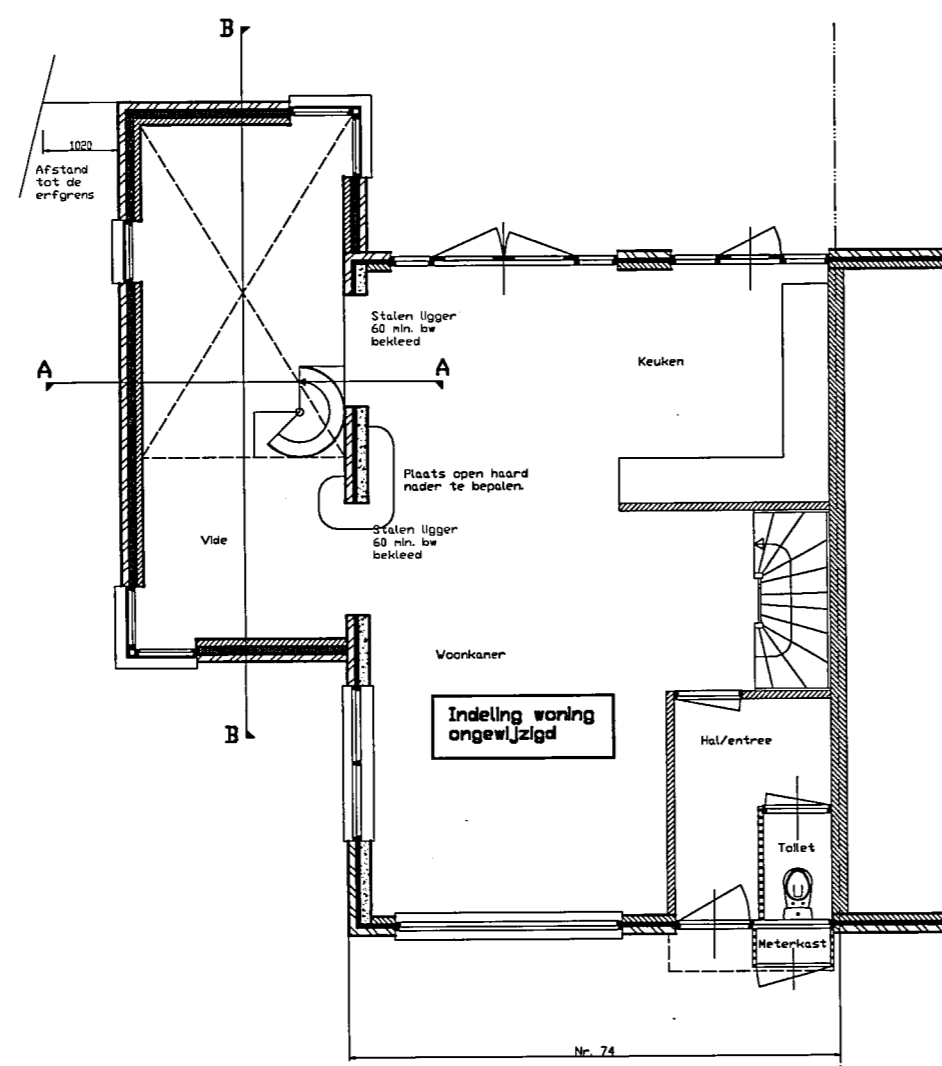

Gewijzigde plattegrond

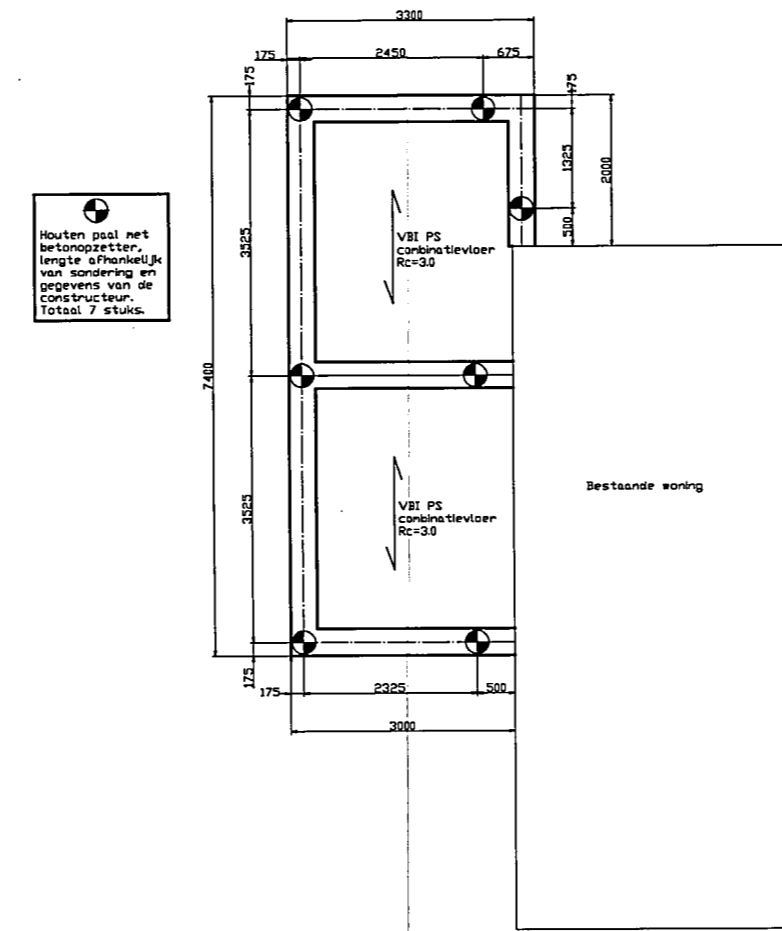

Fundering en palenplan

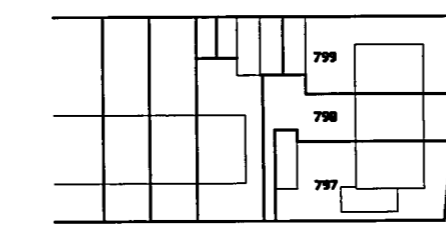

de Zevenhoeven

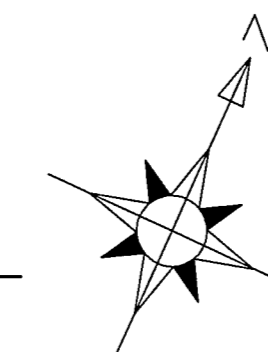

Kadastrale gegevens:
 Gemeente: Heemskerk
 Sectie: B
 Nr: 813

Renvooi

	Baksteen metselwerk	a.r.	= aanrecht
	Kalkzandsteen metselwerk	b.s.h.25	= brandstanghaspel 25 mtr
	Gipsblokkiewand	c.v.	= centrale verwarming
	Systemewand MS12.5-70-12.5	h.w.a.	= hemelwaterafvoer
	In het werk gestort beton	o.s.	= ontstoppingstuk
		s.b.	= spoelbak
		st.l. 110	= standleiding 110mm
		v.k.	= ventilatiekoeler
		v.r.	= ventilatierooster
		w.c.	= watercloset
		w.t.	= wastafel

Maten in mm

Pell is bovenkant afgewerkte vloer op BG

Alle maten in het werk controleren!!

INGEKOMEN 15 SEP. 2000

B22 CALCULATIE- & ADVIESBUREAU

Beemsterstraat 22 1566 WR Assendelft Tel: 075-6873944 Fax: 075-6871117

Opdrachtgever: **H. Zandstra**

Adres: Abbenven 74, 1963 RD Heemskerk

Onderwerp: Bestektekening uitbreiding woning aan zijkant

Rev.	Get.	Datum	Gewijzigd:	Goedgekeurd:
A	JvK	12-06-2000	Schaal	1:1000, 1:100
B	JvK	12-09-2000	Dakraan ipv dakkapel	Formaat: A1
C				Werknr: 20-021
D				Teknr: B-01