

**MATERIALEN**

- uitvoering in gewapend beton
- ventilerende, vuurverzinkte stalen kanteldeur
- 4 niet afsluitbare ventilatieroosters in de achterwand
- afvoer hemelwater pvc. Ø7cm.
- wandafwerking: gespoten coating ..... kleur: rood/bruin

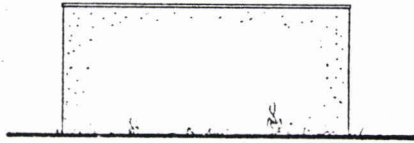

LINKER ZIJGEVEL

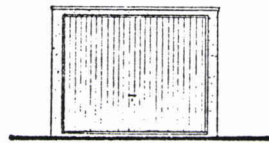

VOORGEVEL

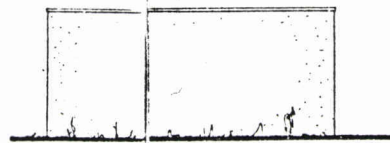

RECHTER ZIJGEVEL

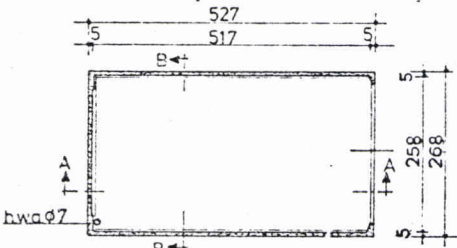

PLATTE-GROND

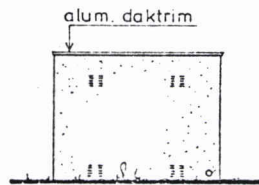

ACHTERGEVEL

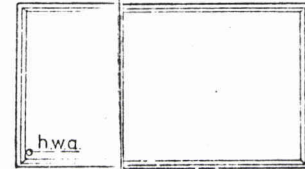

DAKVLOER

12-1-79

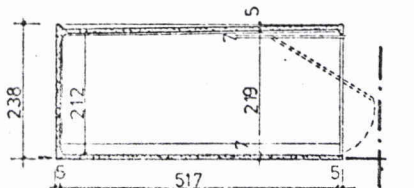

DOORSNEDE A-A

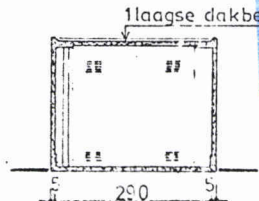

DOORSNEDE B-B

hoerfcheiding.



Behoort bij besluit van  
 van Heemskerk  
 B. en W.  
 dd. 4 mrt. 1980 no. 9  
 Mij bekend.  
 De Secretaris van Heemskerk,



SITUATIE Schaal 1: 1000  
 Kadastraal bekend: Gemeente Heemskerk..  
 Sectie ..B.....  
 Nr ..1181.....

Plan voor het bouwen van 1 garages type D  
 aan de Abbenven 71 te Heemskerk.

W.A. VO-DOUW B.V. POSTBUS 1 VOORST tel 05758 4668*	Schaal	1: 100	WIJZIGING			TEK. NO <b>B</b>
	DATUM	15-03-1978	A	B	C	
	GETEKEND	FP				
	AKKOORD					

ALLE RECHTEN VOORBEHOUDEN