

best. achtergevel

best. doorsnede

gew. achtergevel

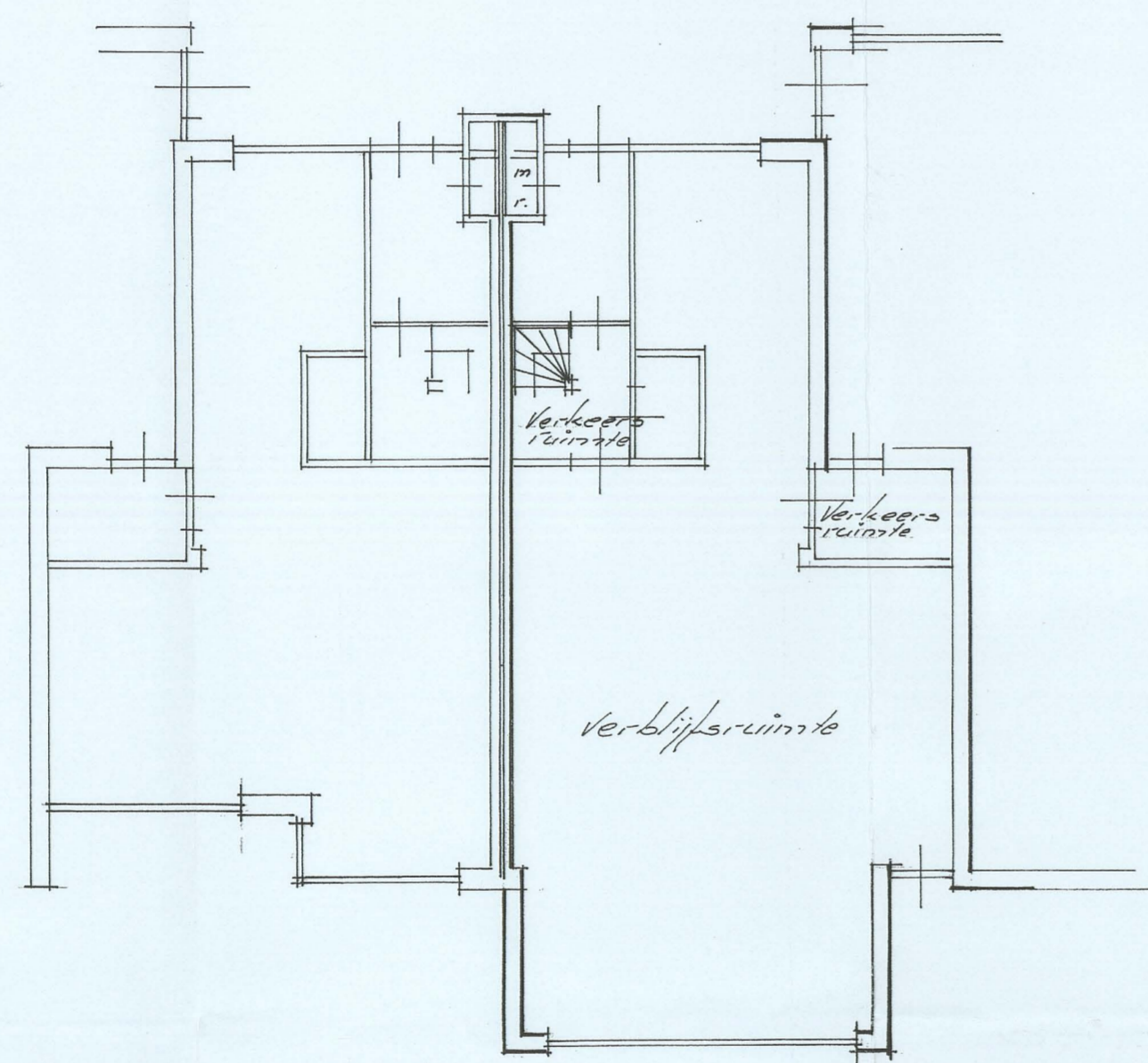

best. beg. grond

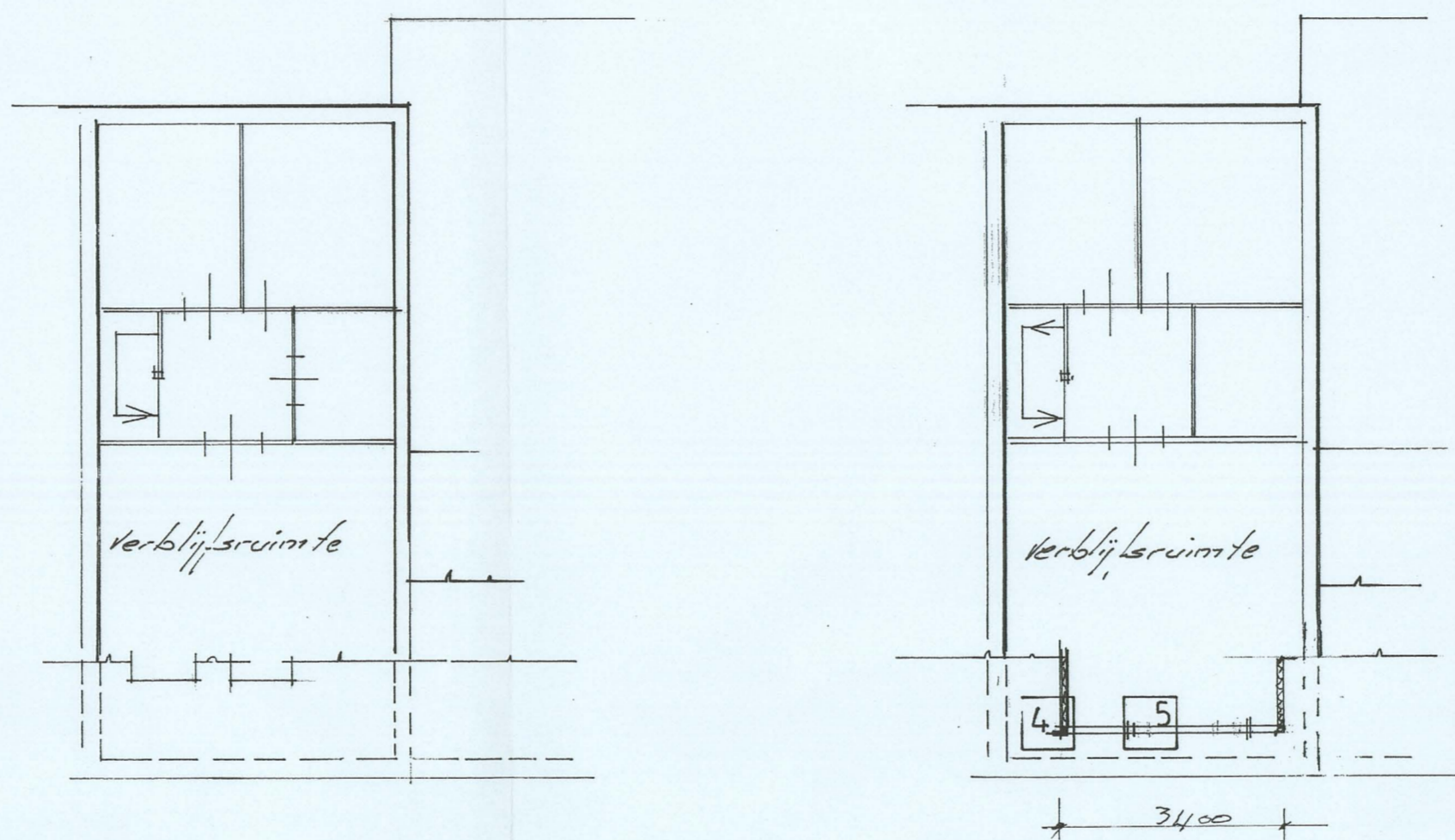

best. 1° verdieping

gew. 1° verdieping

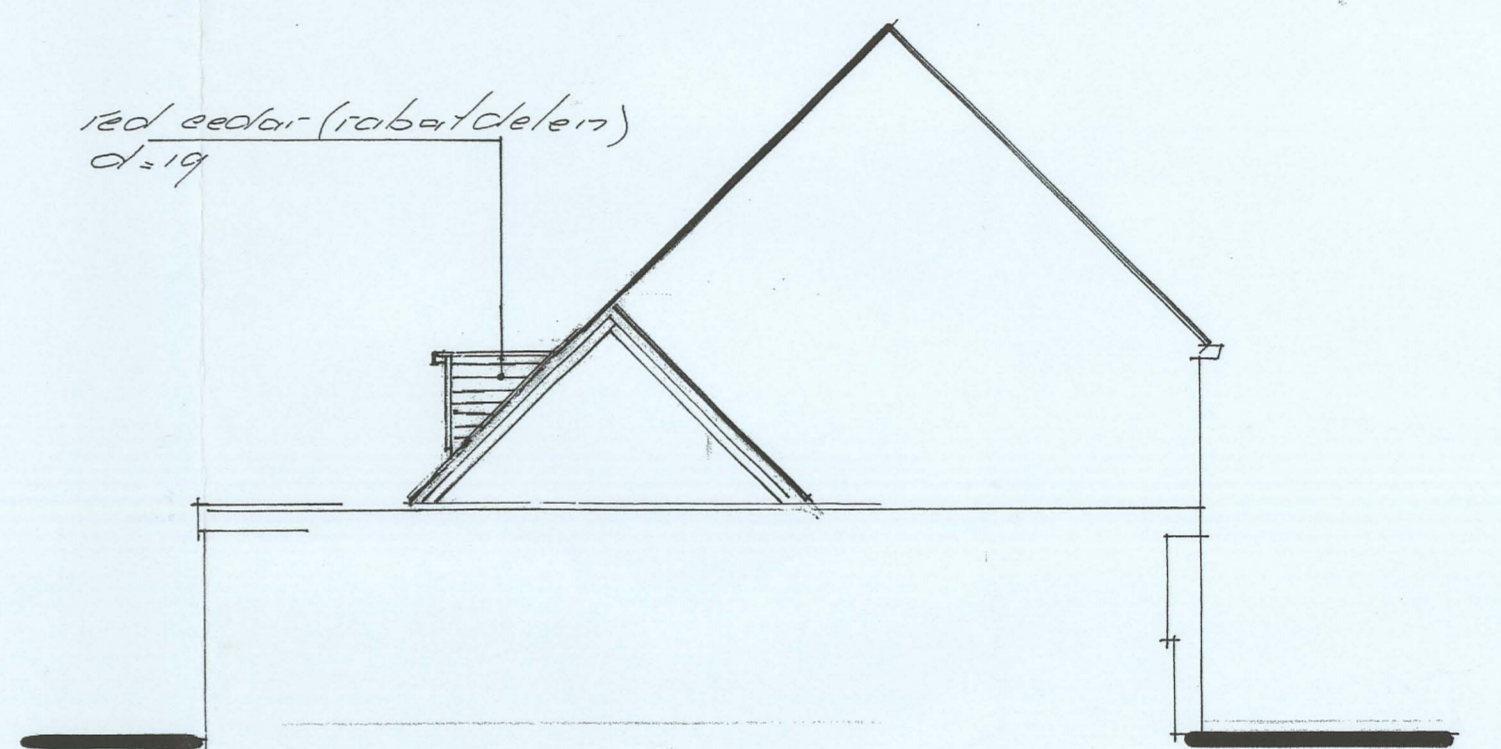

gew. zijgezicht

Behoort bij besluit van de raad van Heemskerk dd. 2 NOV. 1999 no. 99/369
Mij bekend. De Secretaris van Heemskerk.

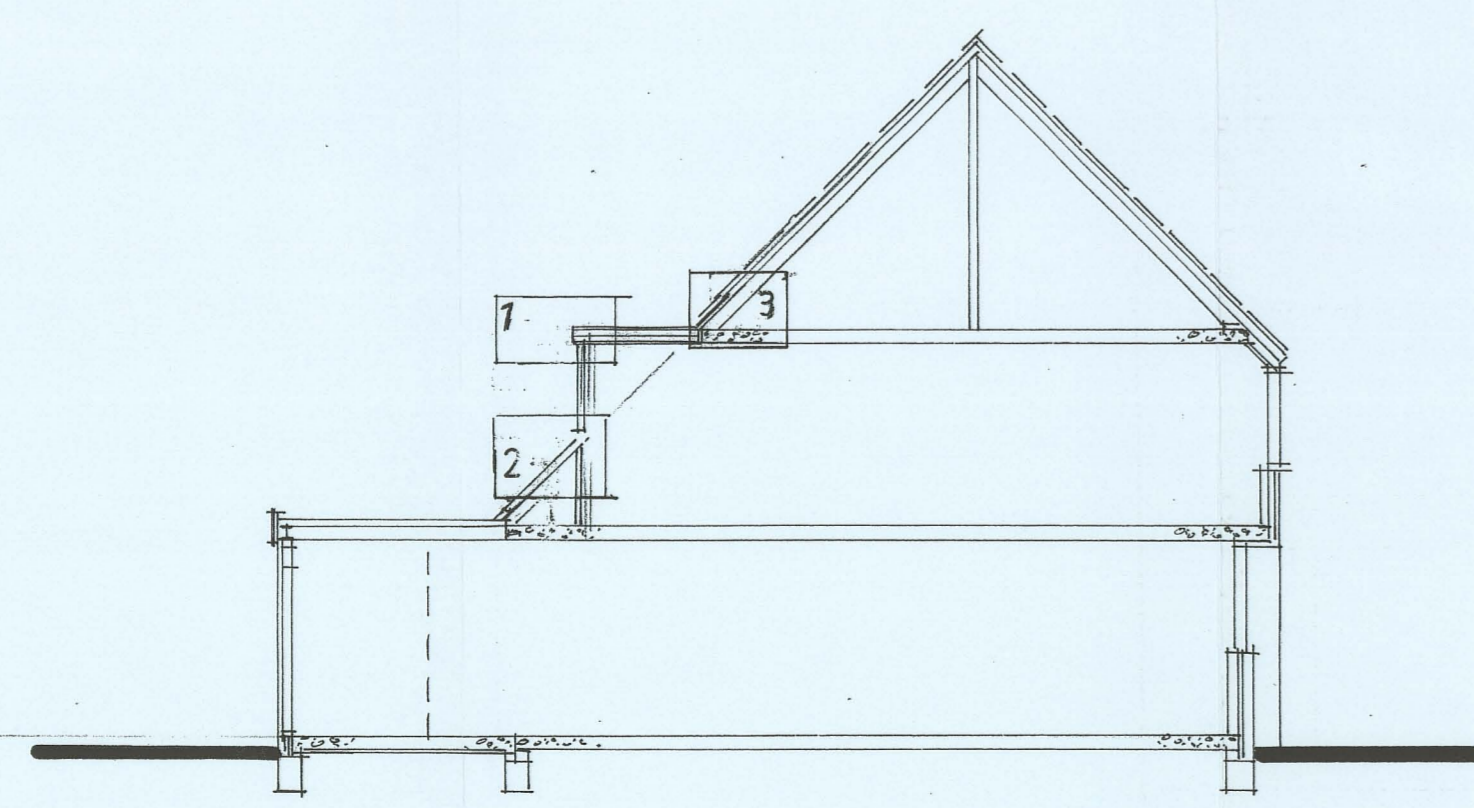

gew. doorsnede

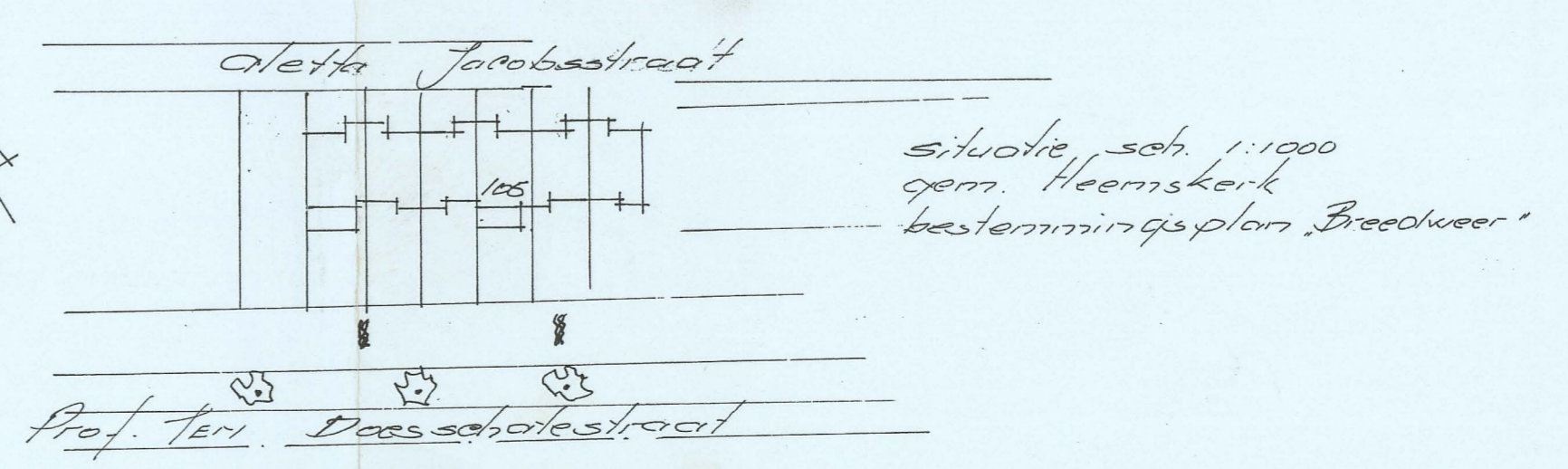
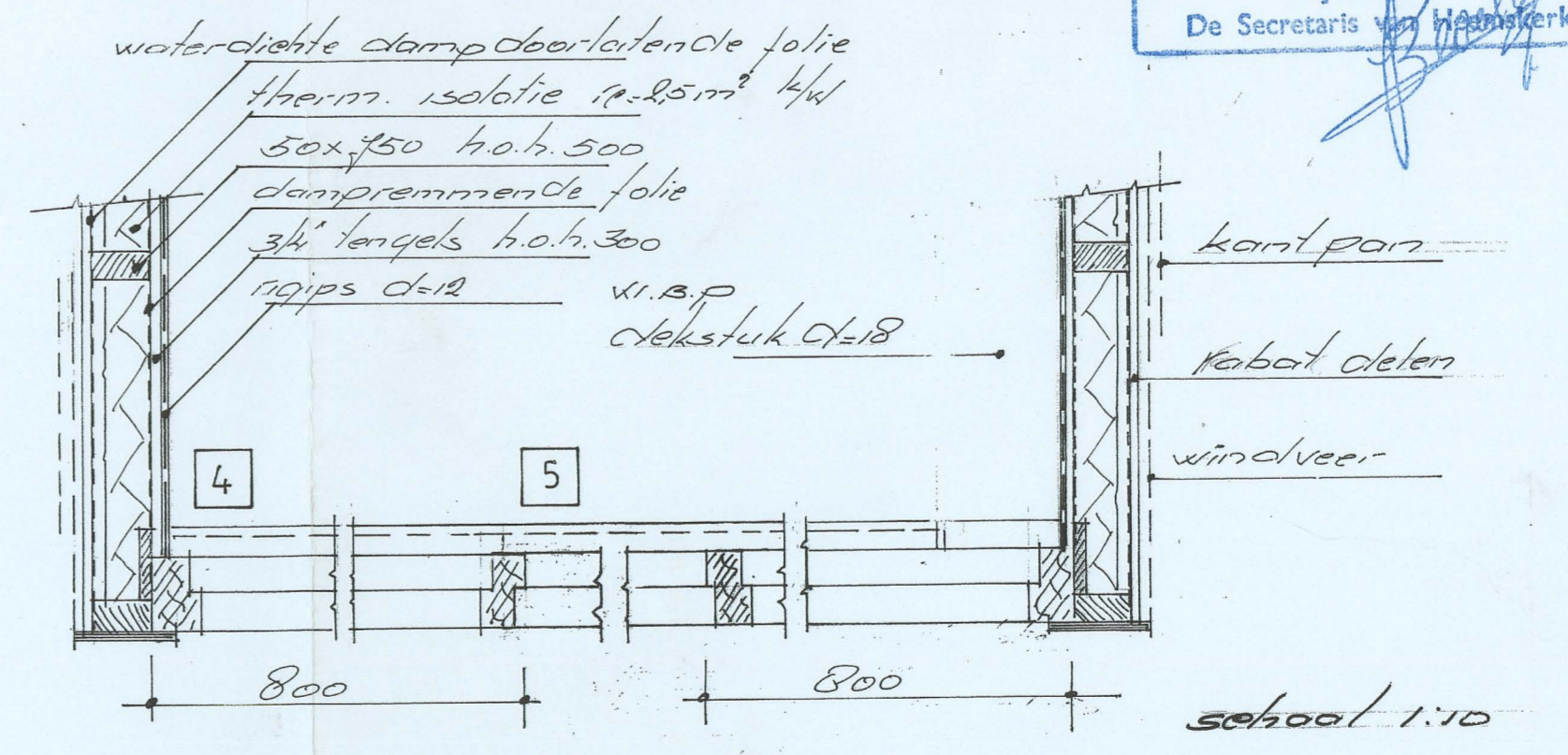
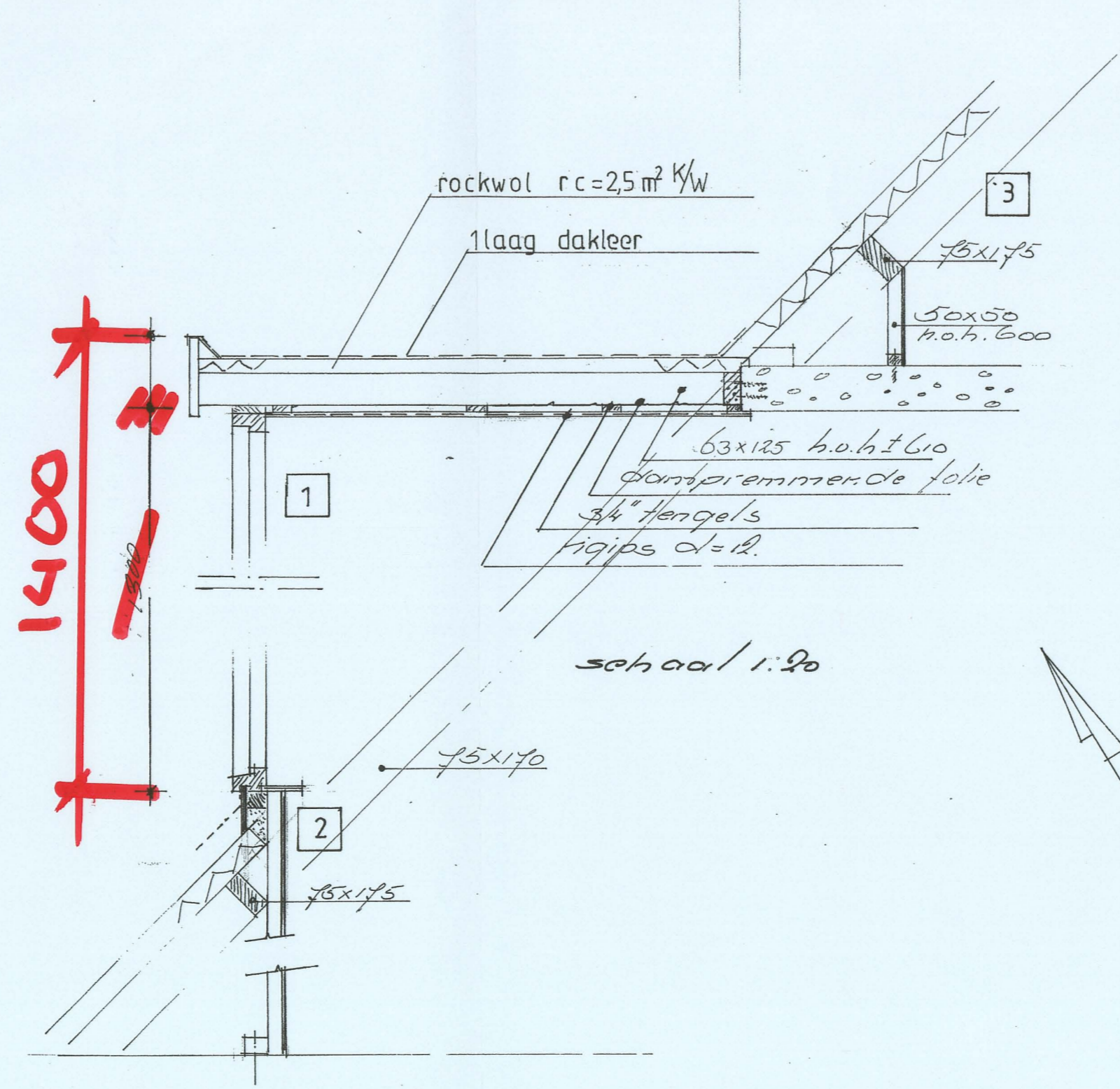

plan voor het plaatsen van een dakkapel op het pand Aletta Jacobsstraat 118 te Heemskerk
v.t.v. de fam. J. Klaasen - aldaar

POTMA
Bouwbedrijf
tel: 0251-242993

INGEKOMEN 30 SEP. 1999

get. Aug. '94	sch. 1:100:10:26
gew. Okt. '94	bl. 001