

doorsnede A-A 1:20

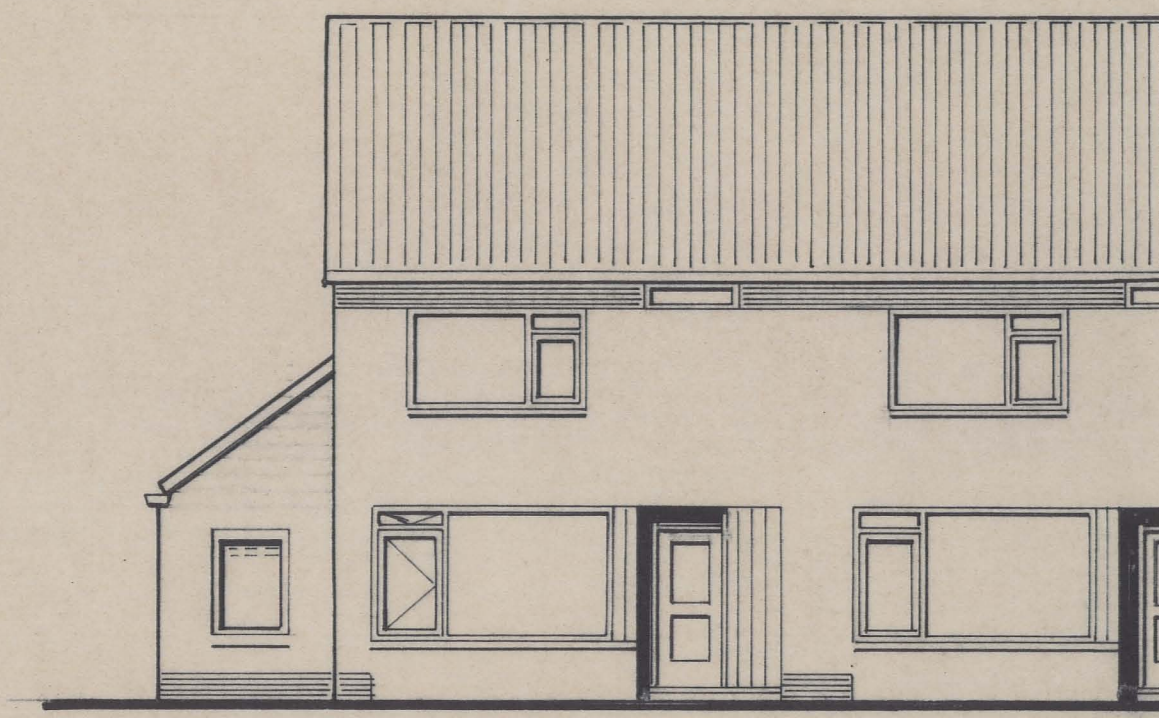

voorgevel 1:100

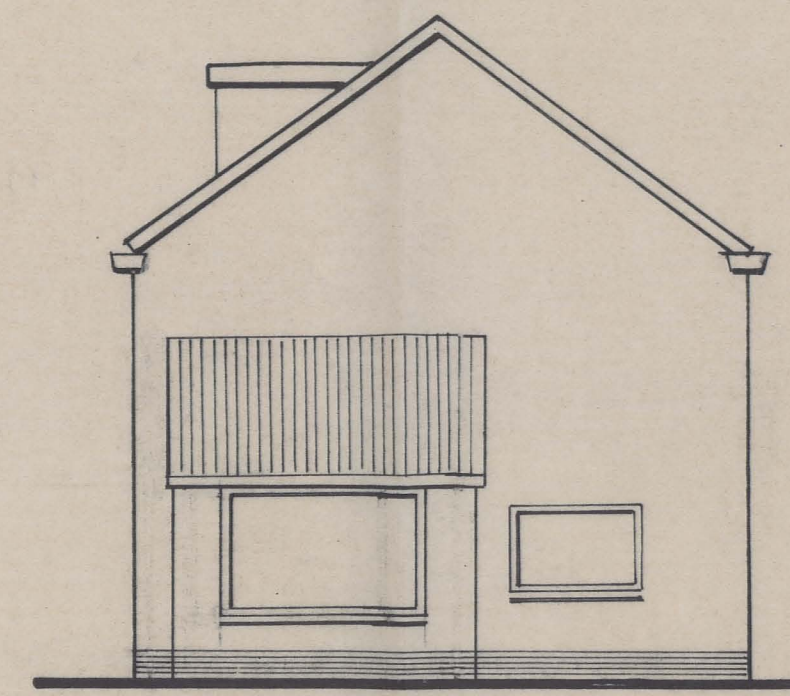

kopgevel

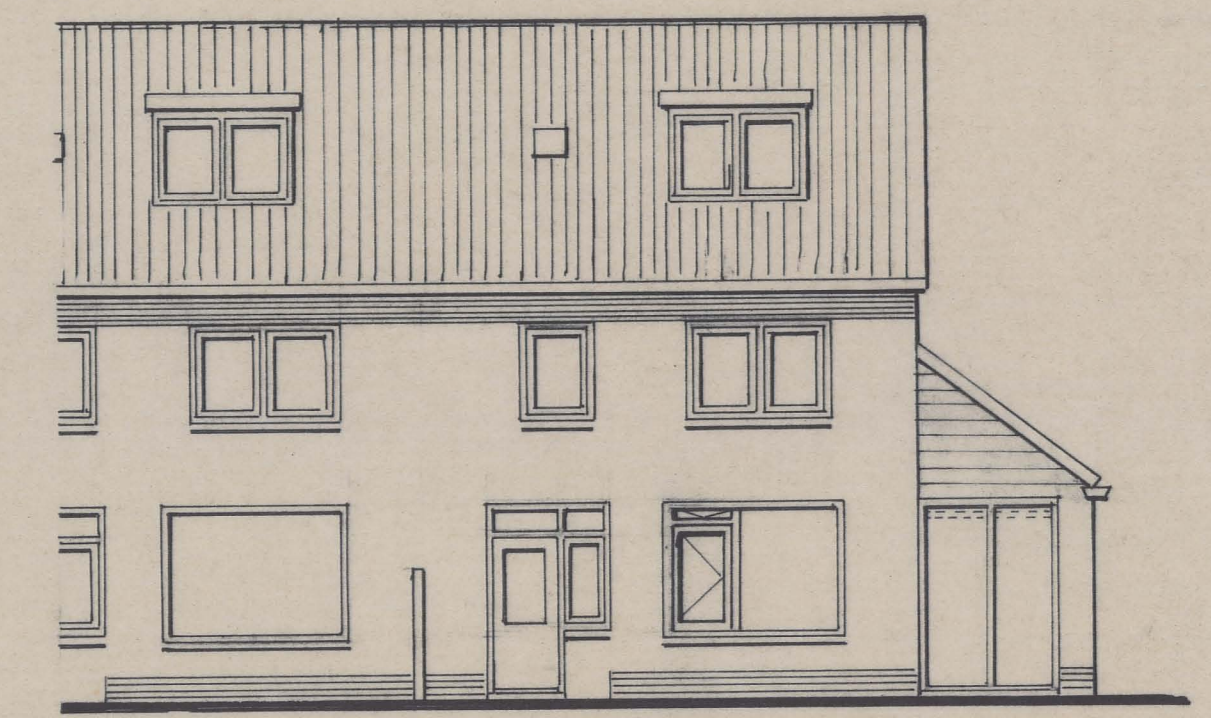

achtergevel

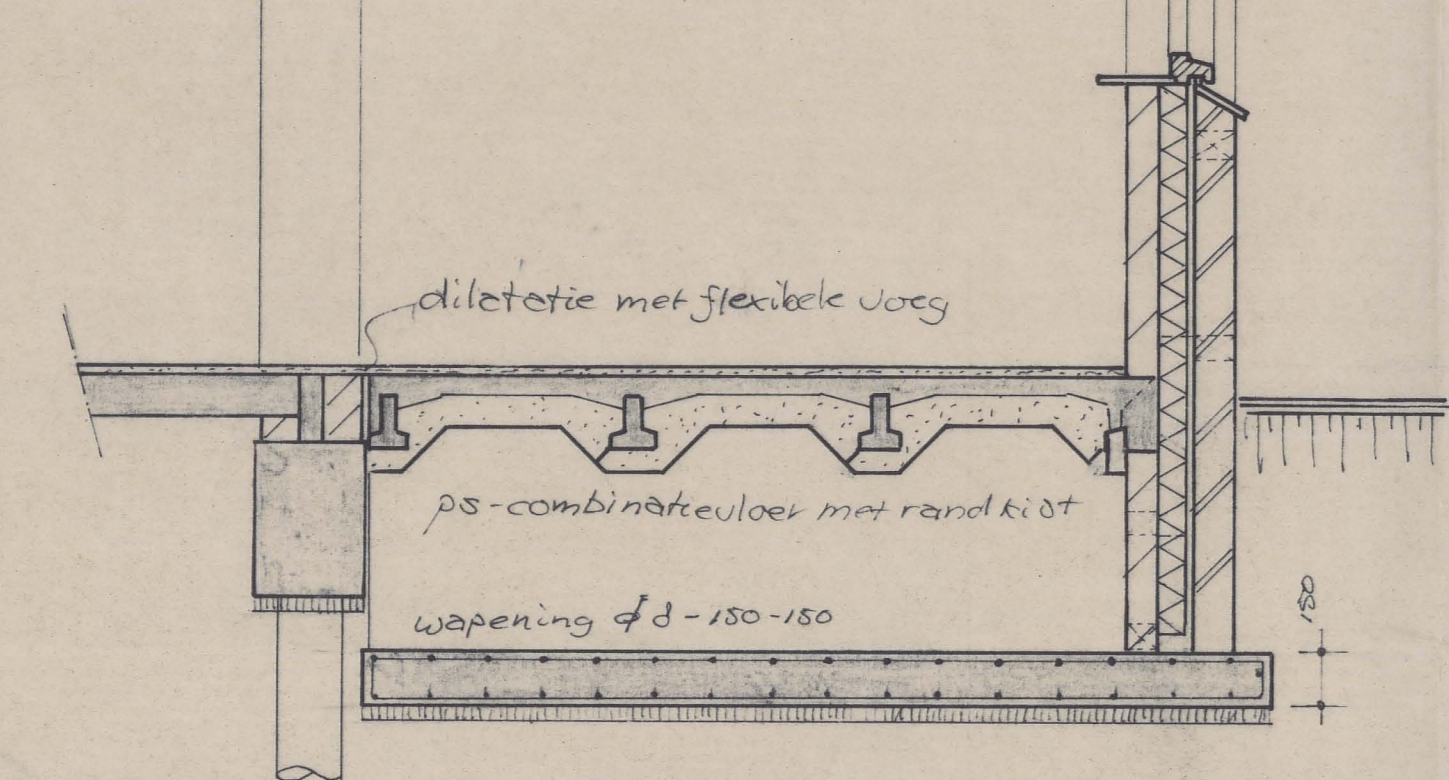

detail kopgevel-dak 1:10

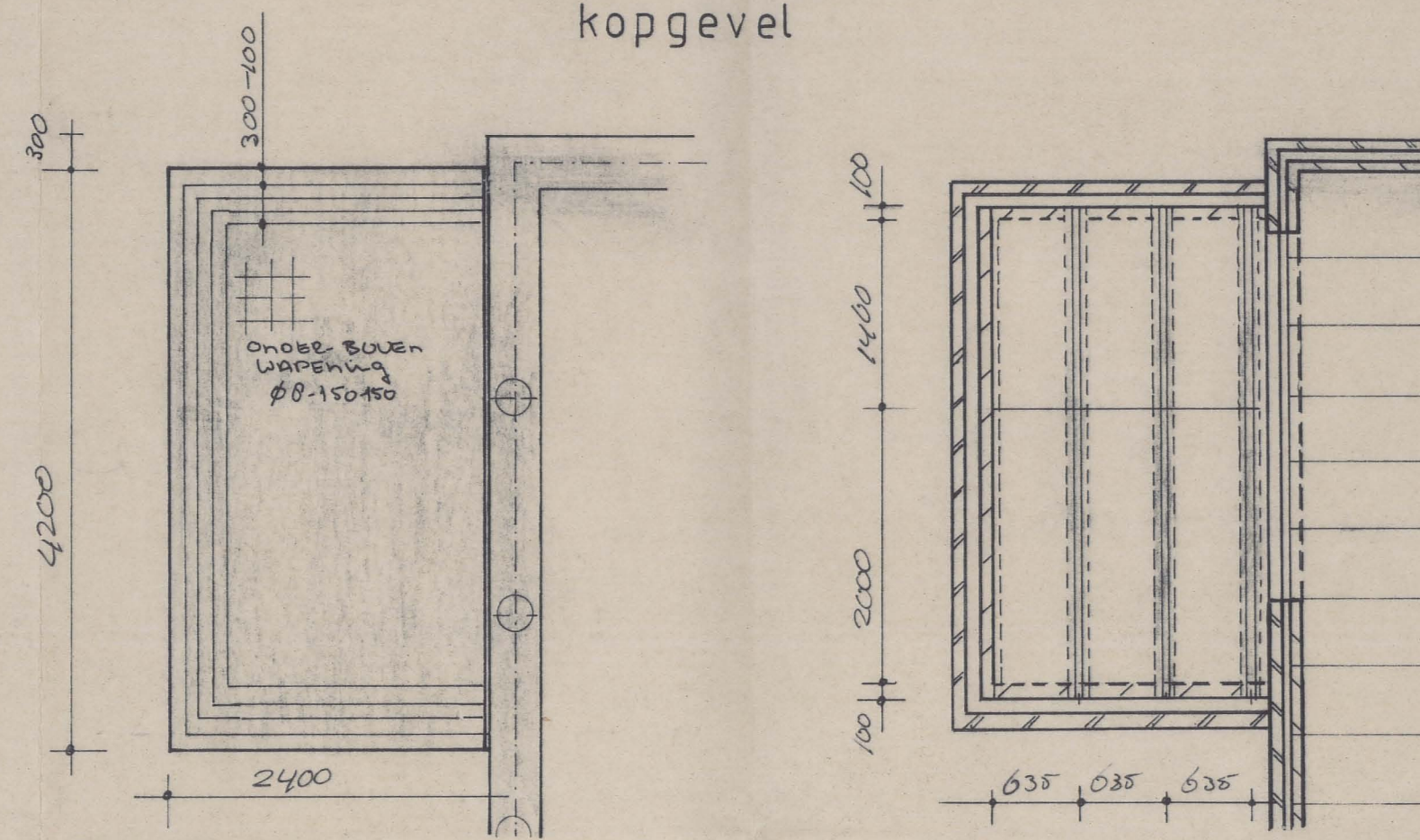
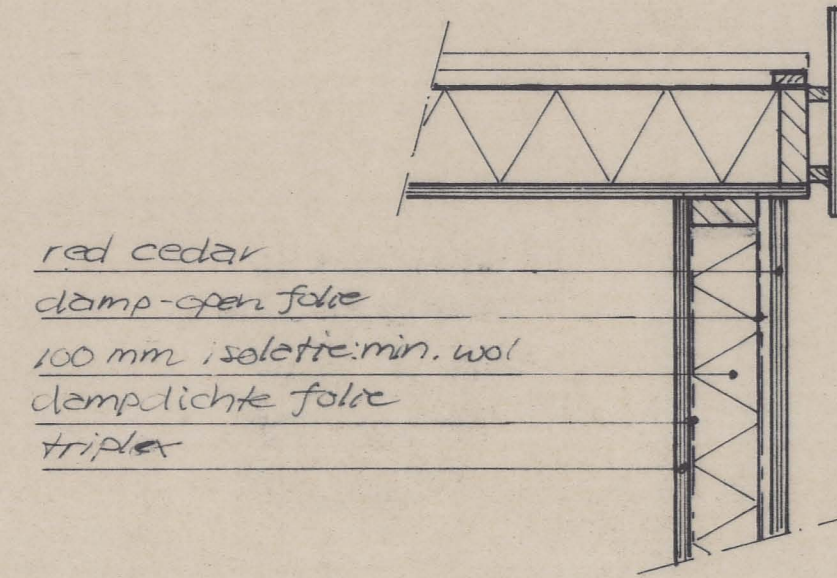

funderingsplaat

ps-combinatievloer b.g.

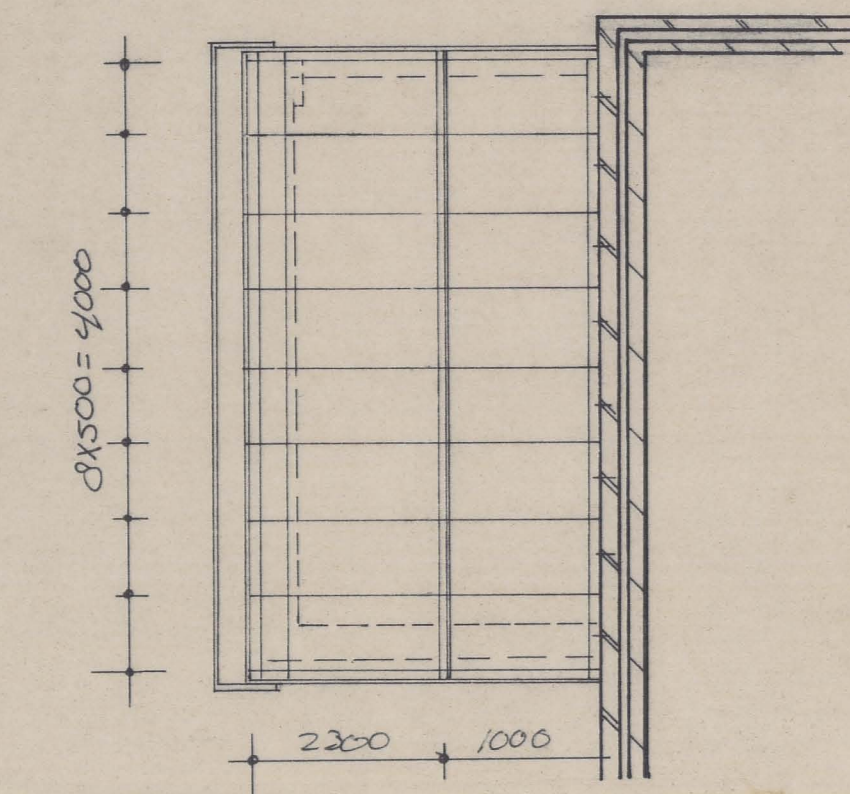

Kaplan

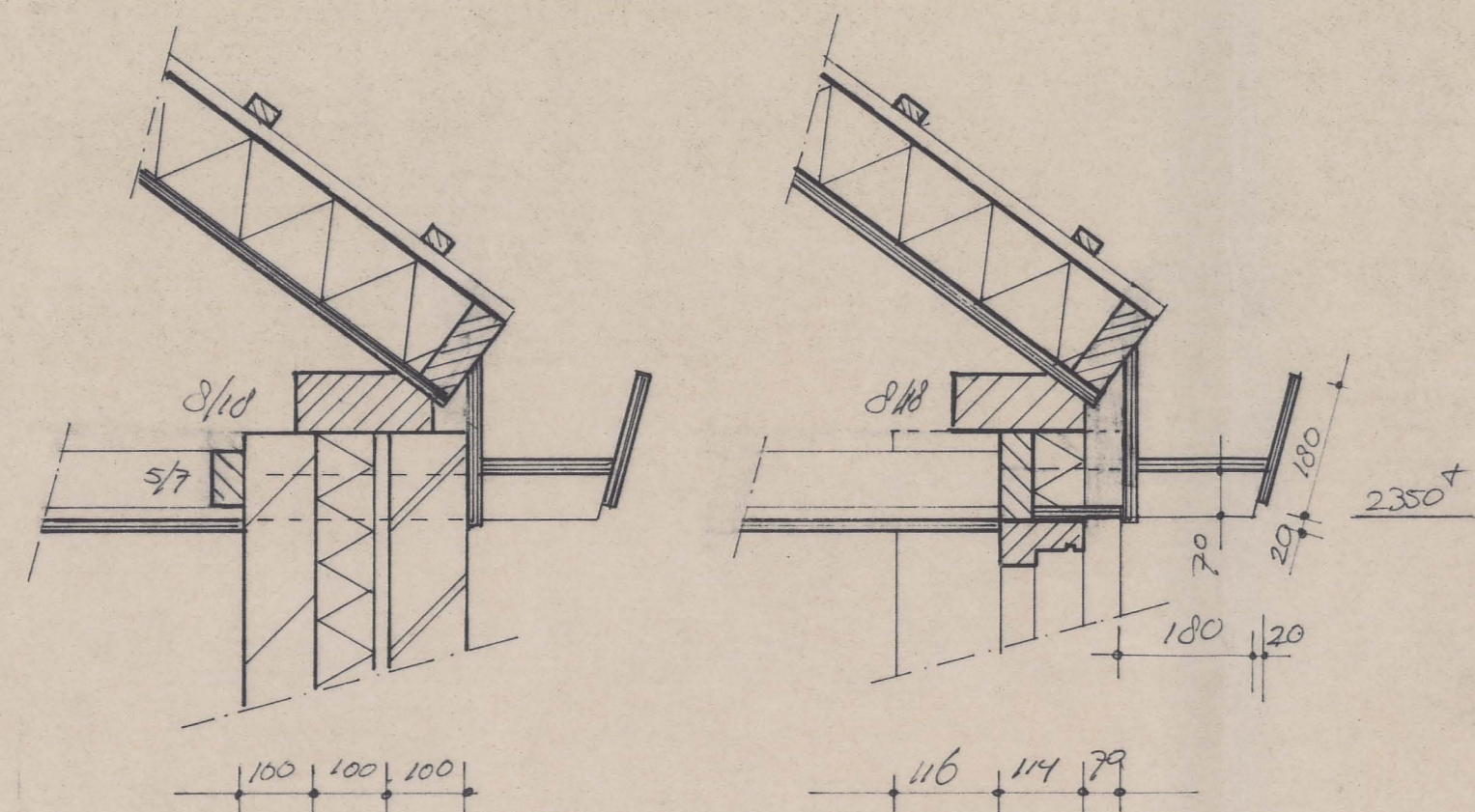

details goot 1:10

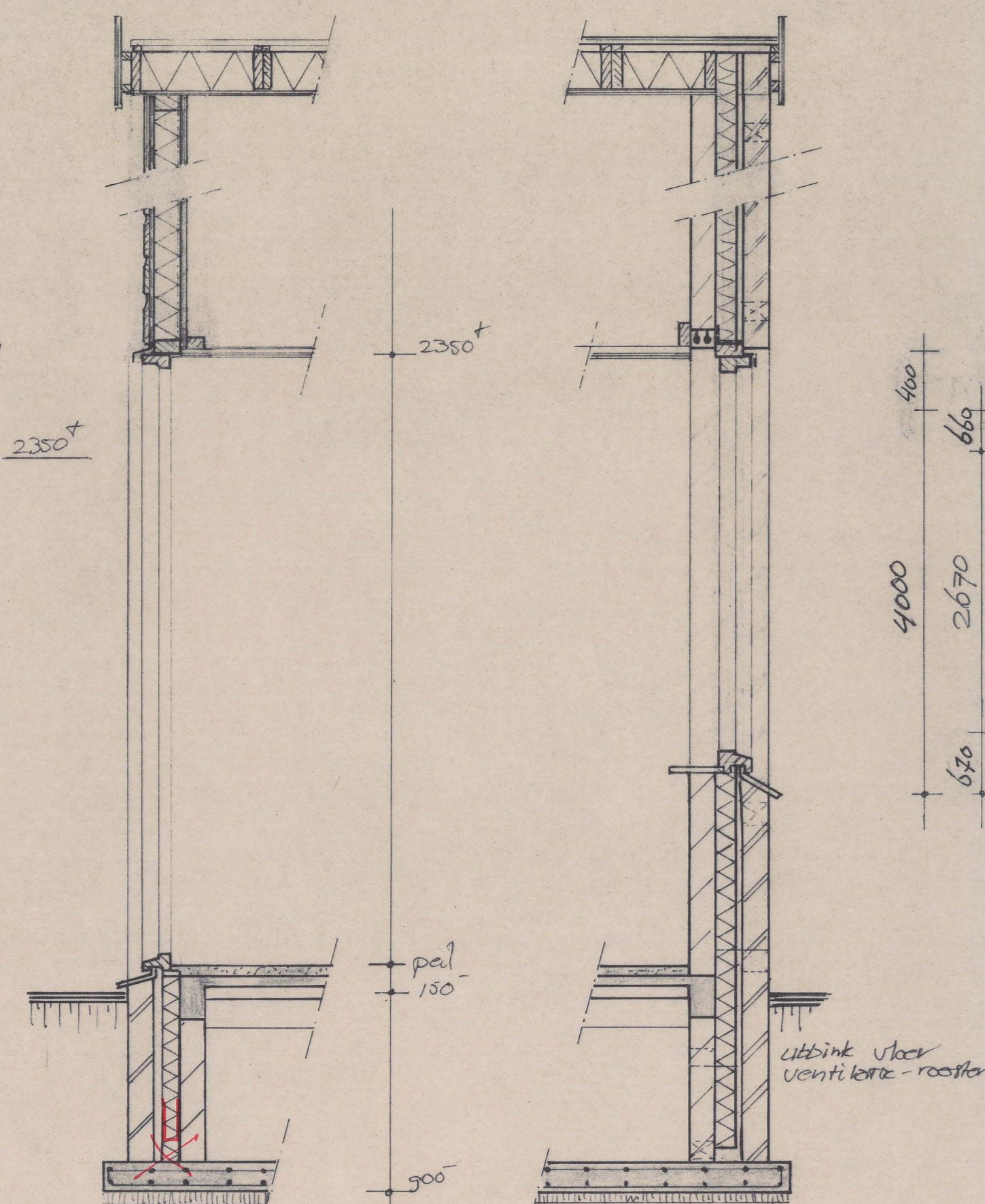

doorsneden B-B 1:20

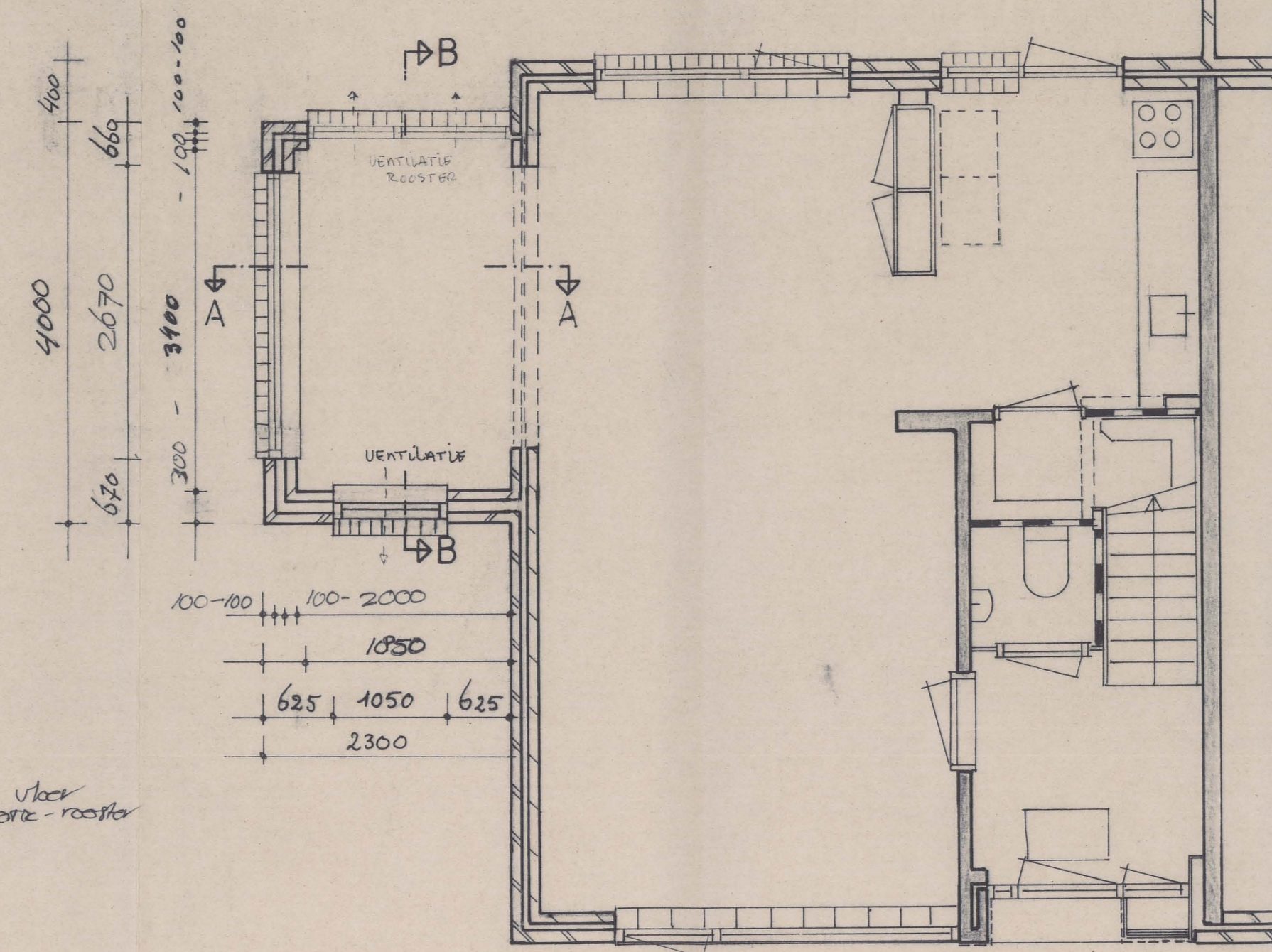

plattegrond 1:50

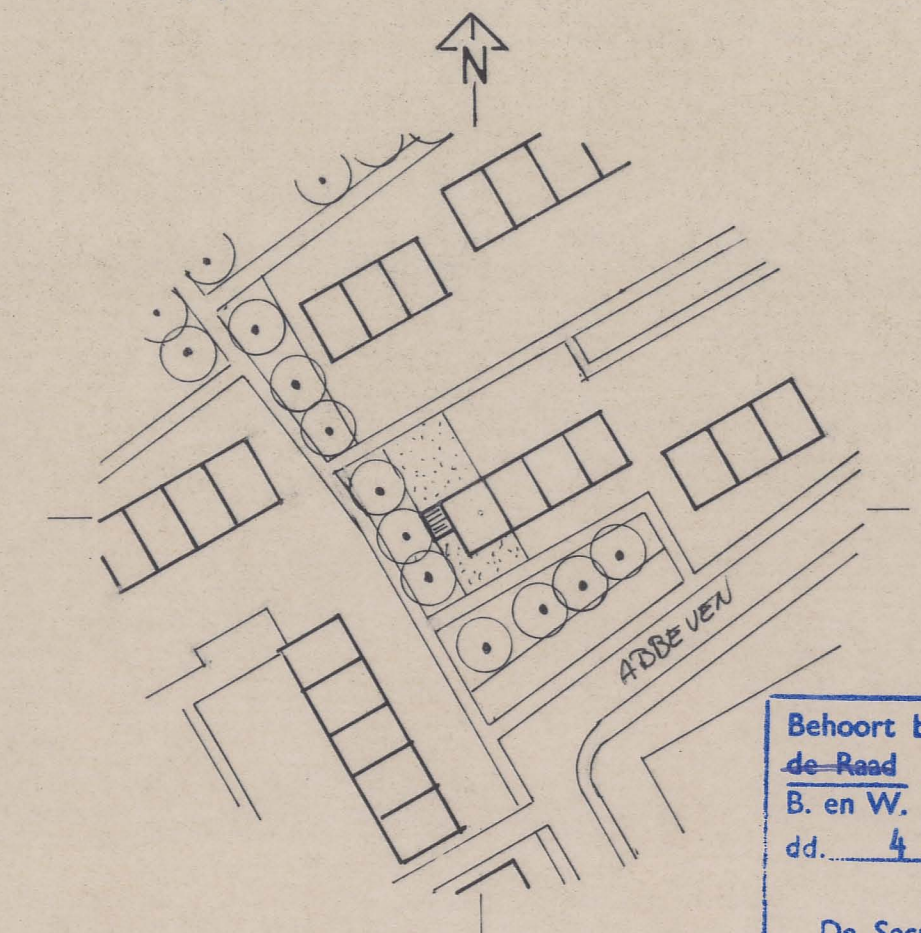

Behoort bij besluit van de Raad van Heemskerk B. en W. van Heemskerk dd. 4 JUNI 1996 no. 84 Mij bekend. De Secretaris van Heemskerk.

Materialen en kleuren  
 baksteen buitengevel: als bestaand  
 betimmering kopgevel: red cedar, schilderwerk RAL 9001  
 dakpannen: als bestaand

INGEKOMEN 24 APR. 1996

Bouwbedrijf		Rijksstraatweg 199
<b>N.L. VISSER</b> v.o.f.		1909 LG Heemskerk
Plan voor de aanbouw aan een woning aan de Atbe Ven 21, Heemskerk		Tel. 0251 253914
b.b.v. dhr. en mevr. Bakker		Fax 0251 252684
Plattegrond, gevelaanzichten, doorsneden, details, situatie		
SCHAAL 1:50, 1:100	GETEKEND B.W.	PLAN WERK
DATUM 4-3-96	BLADMAAT A1	BLAD
GEWIJZIGD 24-4-1996		1