

Situatieschets nieuwe te plaatsen 2^e schuur Abbenven 67. Heemskerk.

pm: schuur wordt ~~aan~~ geplaatst (mits toestemming) los van de zijgevel van nr. 65. (buurman) in verband met mogelijke verlast. (plaatsen fielen en brommers i. de schuur).

toedracht schuur: In de huidige schuur (1,90 bij 4,15) staan 5 fielen, 1 brommer, 1 kast, 1 droger en een was mach. comb.

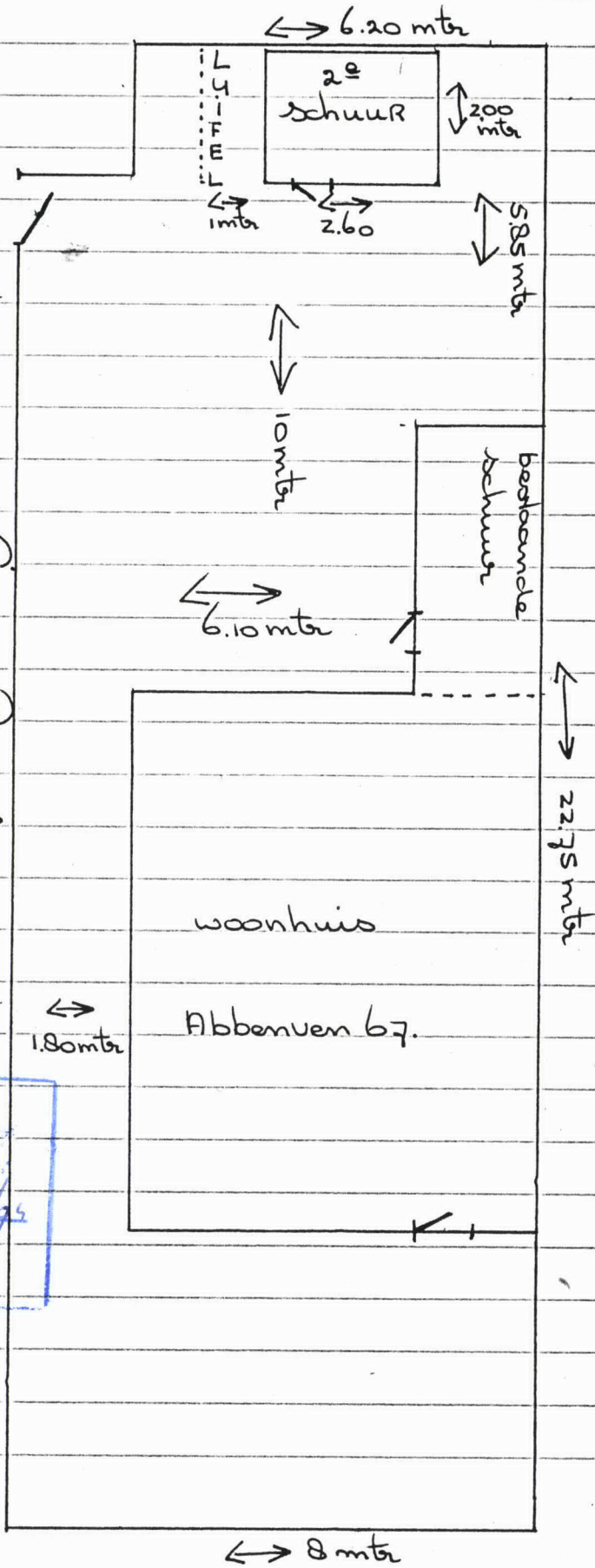

Behoort bij besluit van de Raad B. en W. van Heemskerk dd. 16-5-99 no. 119/99 Mij bekend. De Secretaris van Heemskerk.

J. Lucarek