

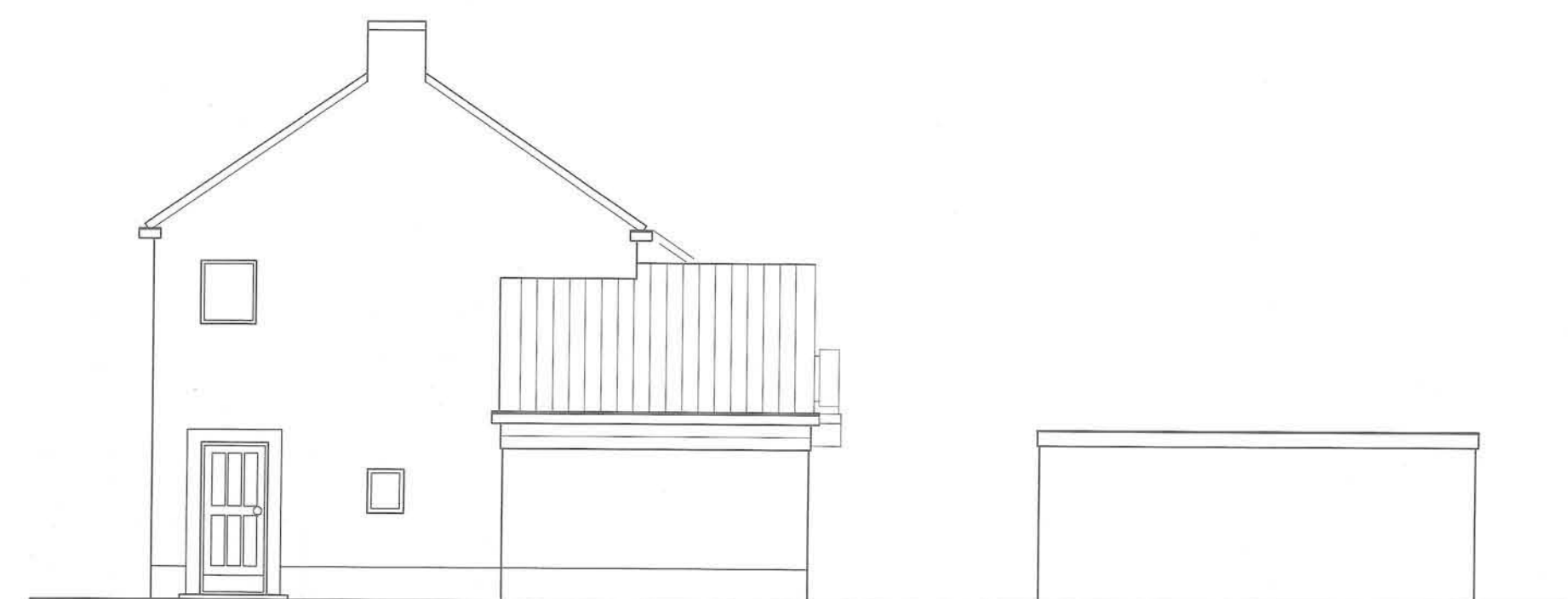

bestaande voorgevel



bestaande zijgevel



bestaande achtergevel

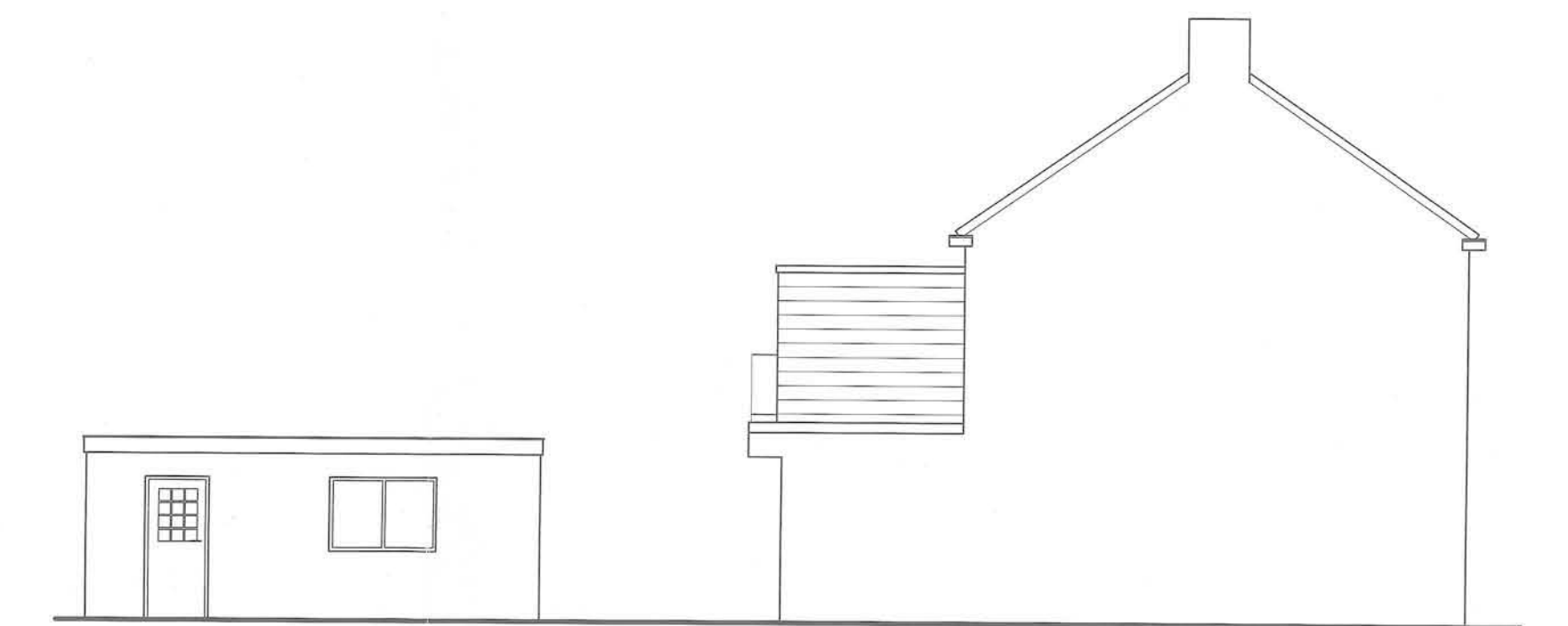

bestaande zijgevel garage



gewijzigde voorgevel

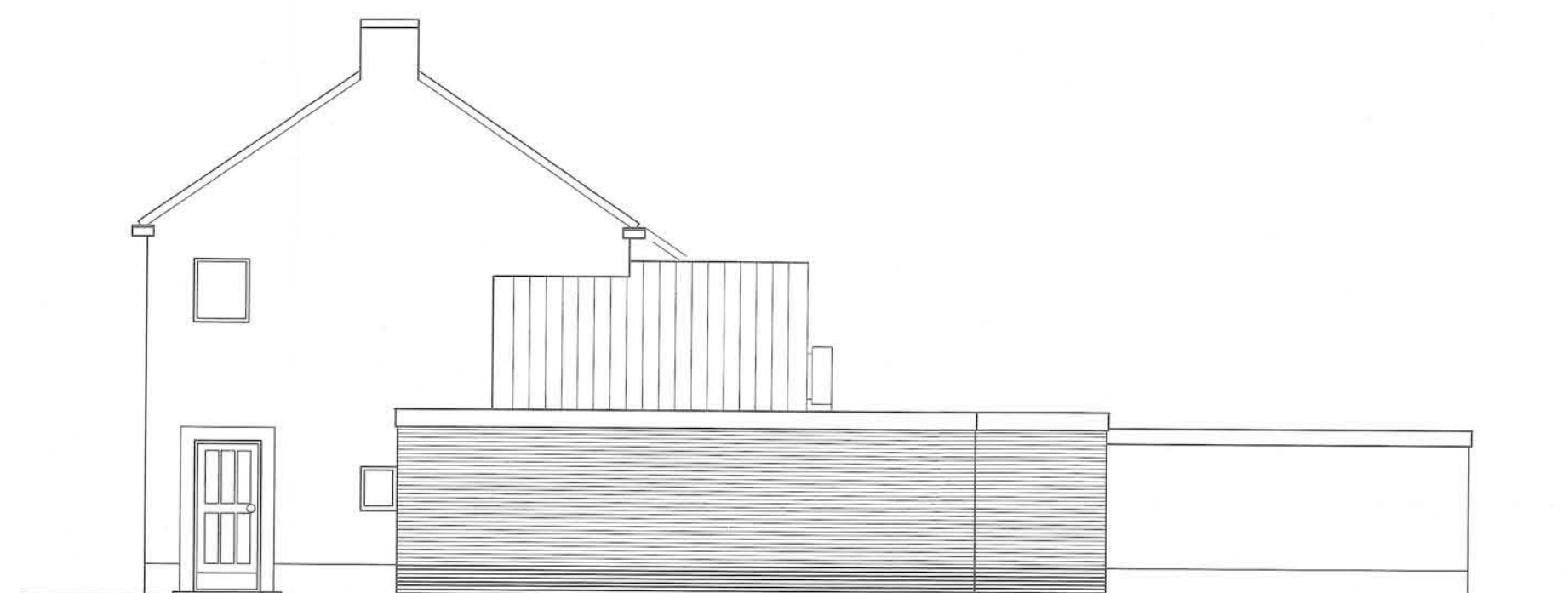

gewijzigde zijgevel



gewijzigde achtergevel

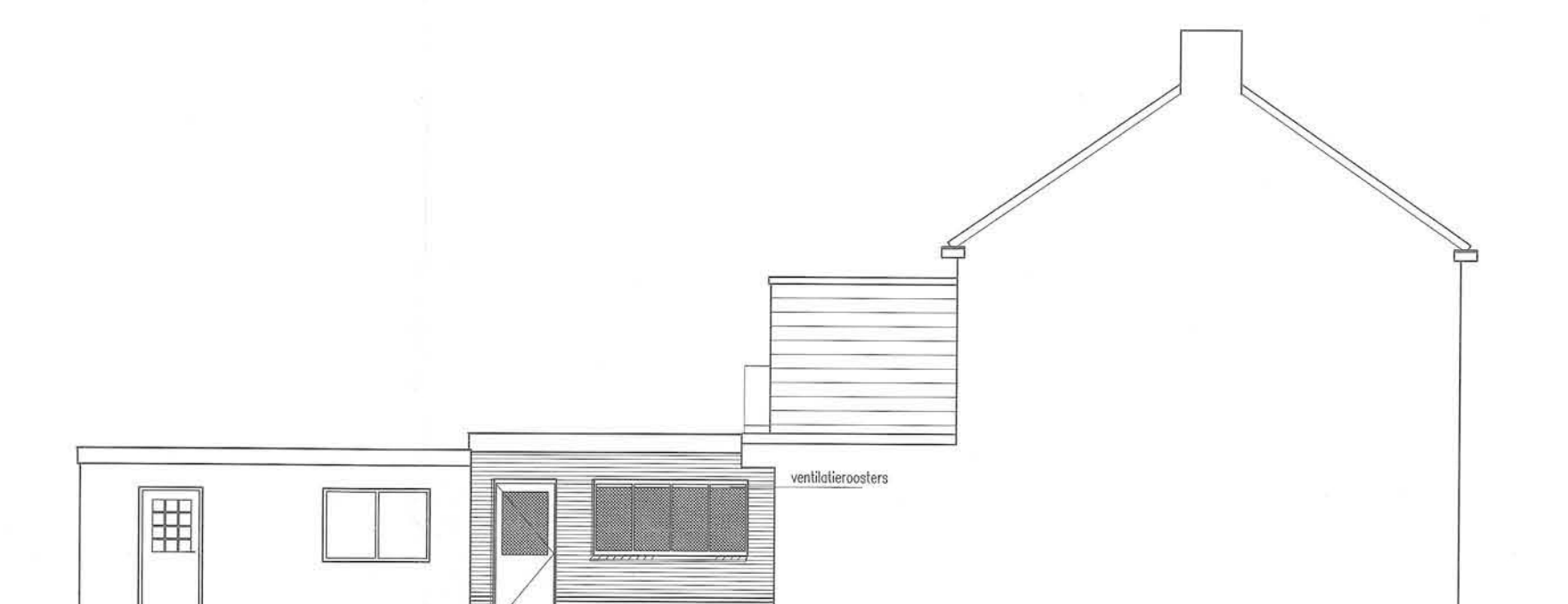

gewijzigde zijgevel garage

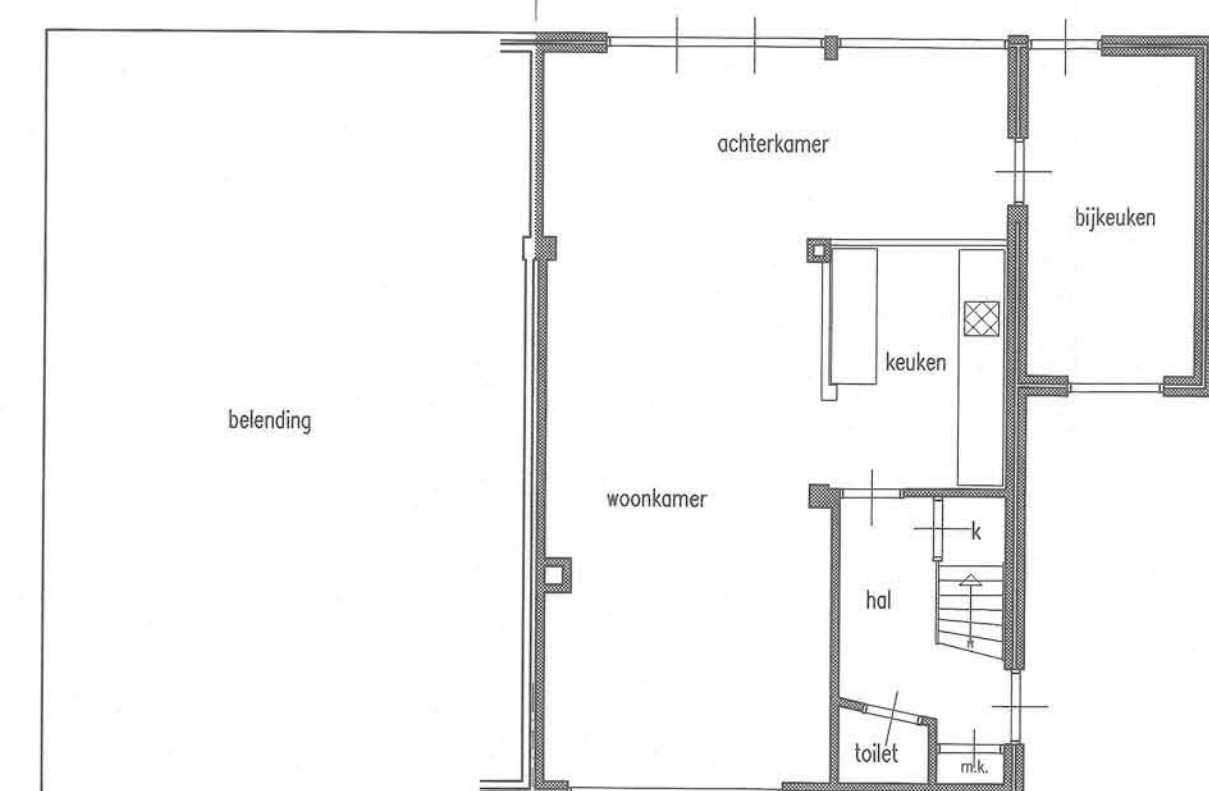

bestaande begane grond

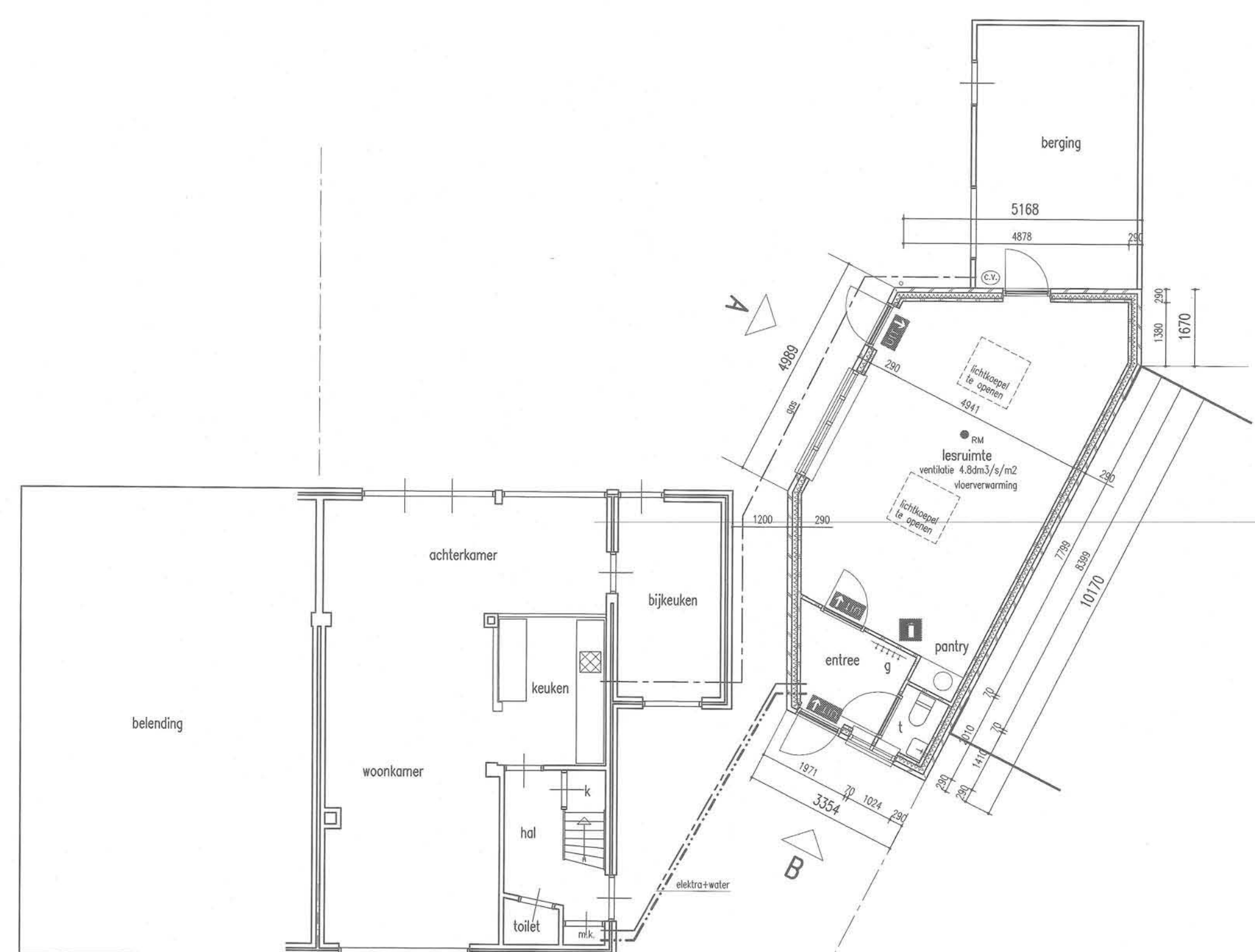

gewijzigde begane grond

belending: -schuifdeur 100mm  
-120mm spouw met 20mm steen  
-20mm glas  
-20mm glas  
-20mm glas

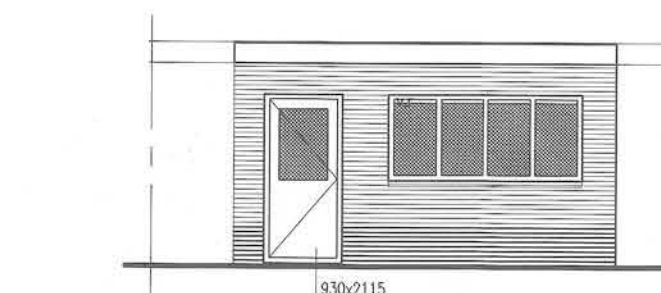

aanzicht A

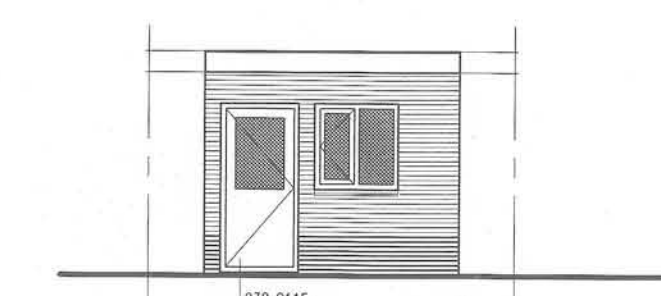

aanzicht B

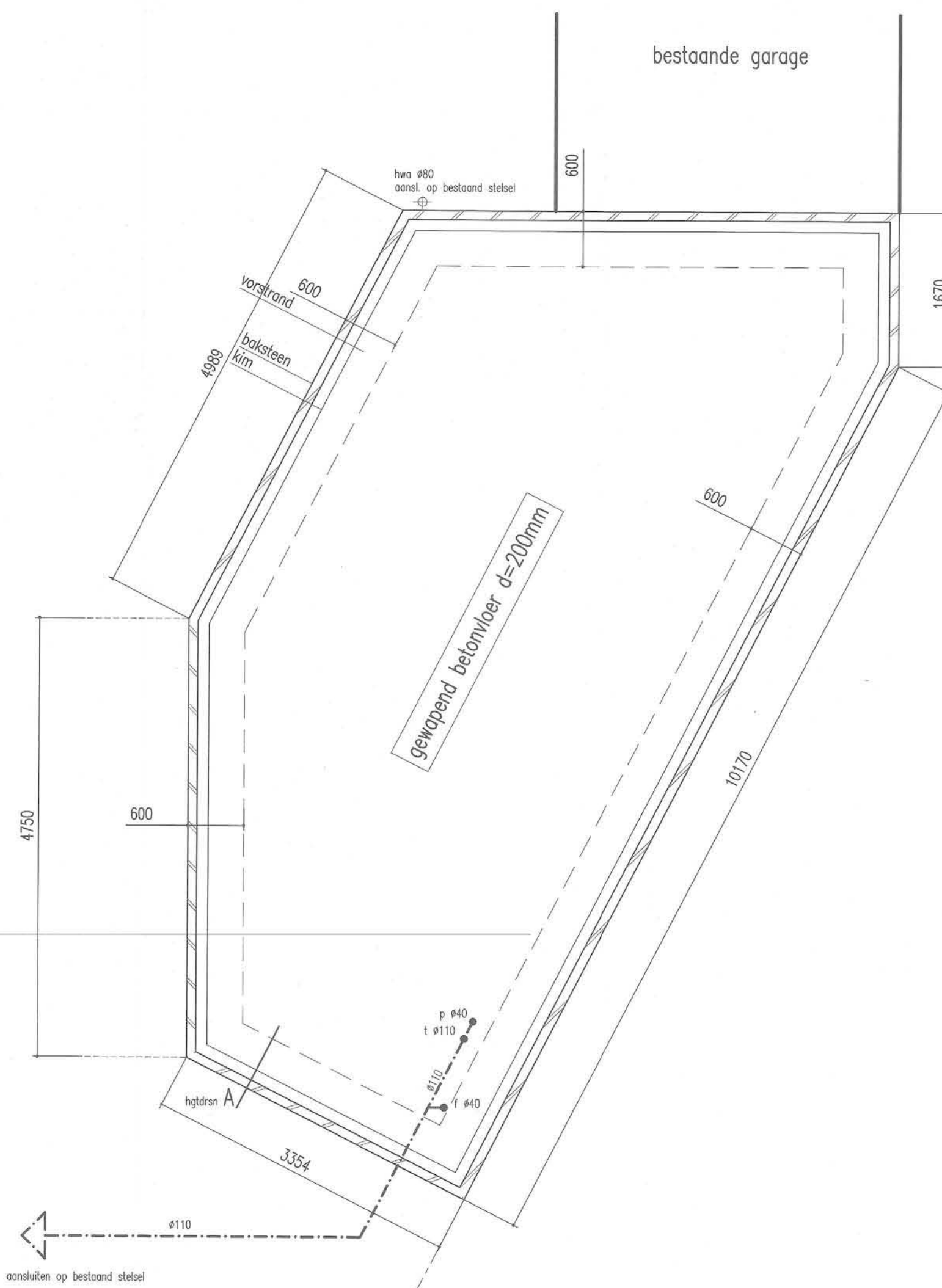

fundering /riolering /vloer 1:50

wijzing van verband en vloer tot in begijn  
t = aansluiting balkon  
p = aansluiting parkeer  
f = aansluiting fundering

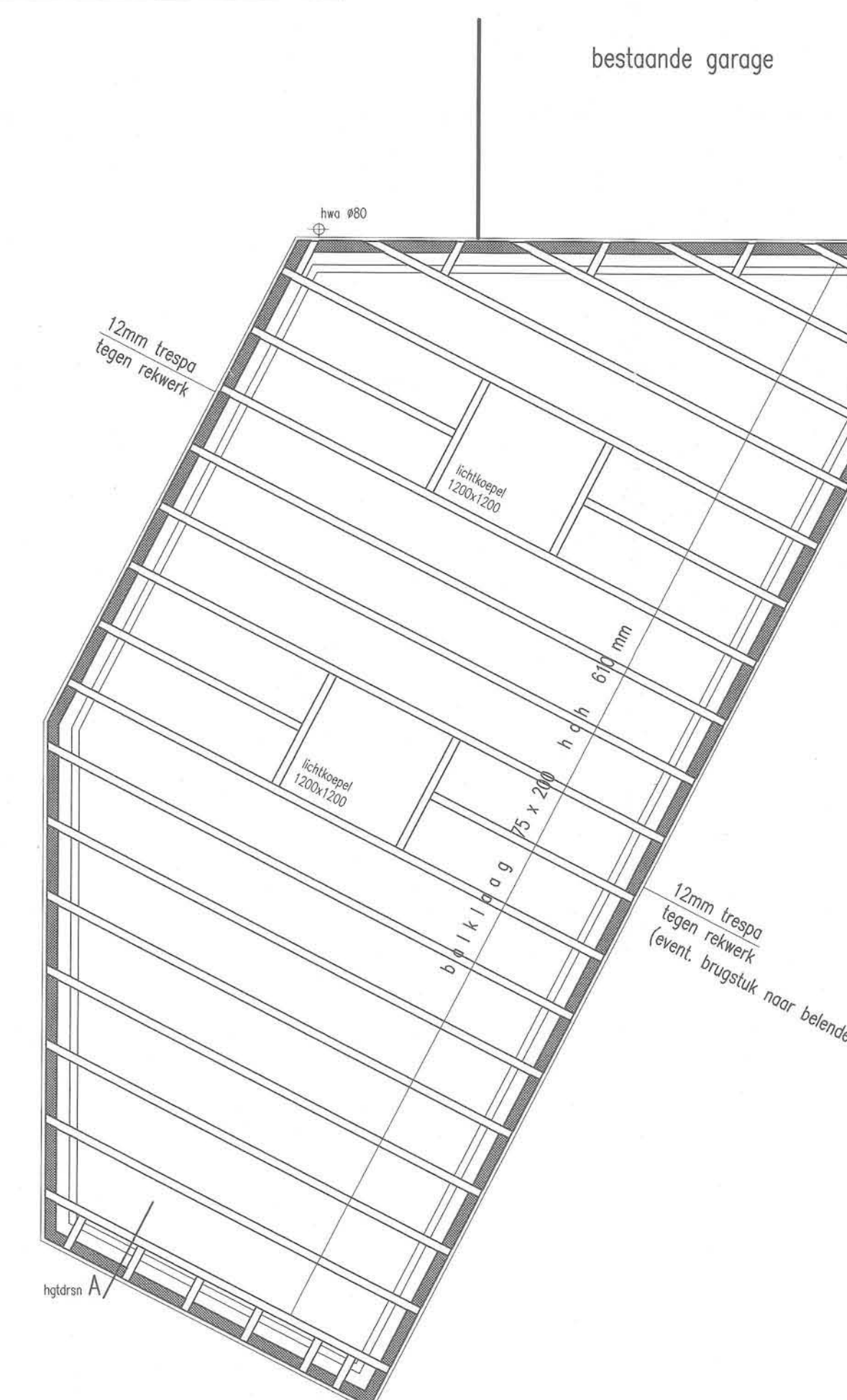

plattbalklaag 1:50

blijven in verband met schuifdeuren van het buitenpoortje

**Renovoor algemeen**  
meterkast:  
volgens de model-aansluitvoorwaarden,  
NEN 2760, en de voorschriften nutsbedrijven  
elektrische installatie:  
volgens de model-aansluitvoorwaarden,  
NEN 1010, 1041 en de voorschriften nutsbedrijf  
gas installatie:  
volgens de model-aansluitvoorwaarden,  
NEN 1076, 2078, de voorschriften GAVO en de voorschriften nutsbedrijf  
drinkwater:  
volgens de model-aansluitvoorwaarden,  
NEN 1006, algemene voorschriften AWI en de voorschriften nutsbedrijf  
riolering:  
volgens NEN 3215 en de voorschriften gemeente  
ventilatie en verwarming:  
volgens NEN 1097, 2757 en 3028  
inbroekwerendheid/brandveiligheid:  
volgens art.20 bouwbesluit, NEN 5087 en NEN 5096, met een weerstandsklasse  
voor inbroekwerendheid van minstens 2  
gebruiksoppervlakte 44,90 m<sup>2</sup>  
volume 154 m<sup>3</sup>  
oppervlakte bestaande woning 121,9 m<sup>2</sup>  
oppervlakte garage 23 m<sup>2</sup>

**materialen en kleuren**  
gevelmetselwerk de bestaande woning  
houten kozijnen met schilferwerk in kleuren van bestaande woning  
bestaande van trappen in rode te bepalen kleur  
bluminese dakbedekking met leeg

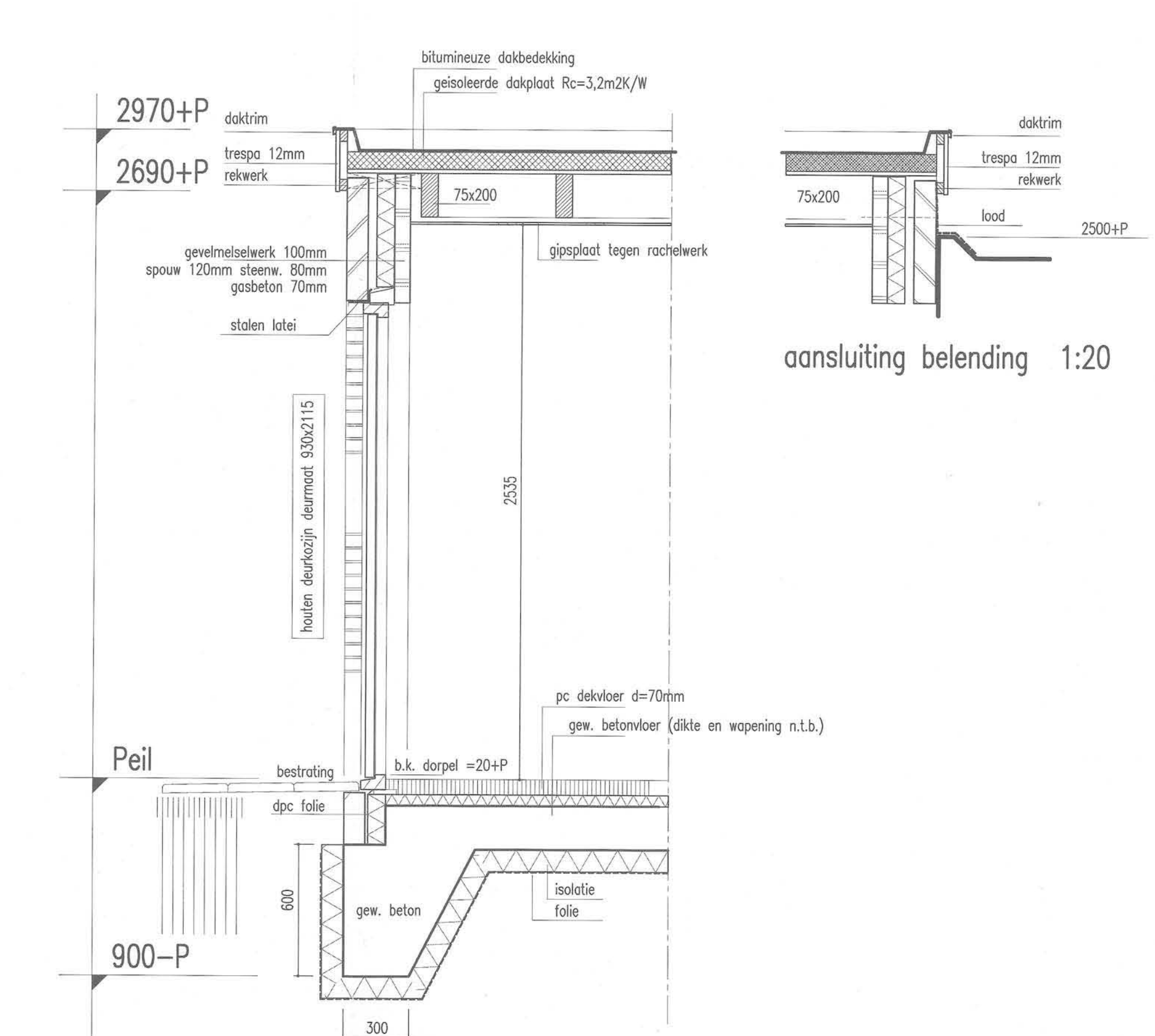

aansluiting belending 1:20

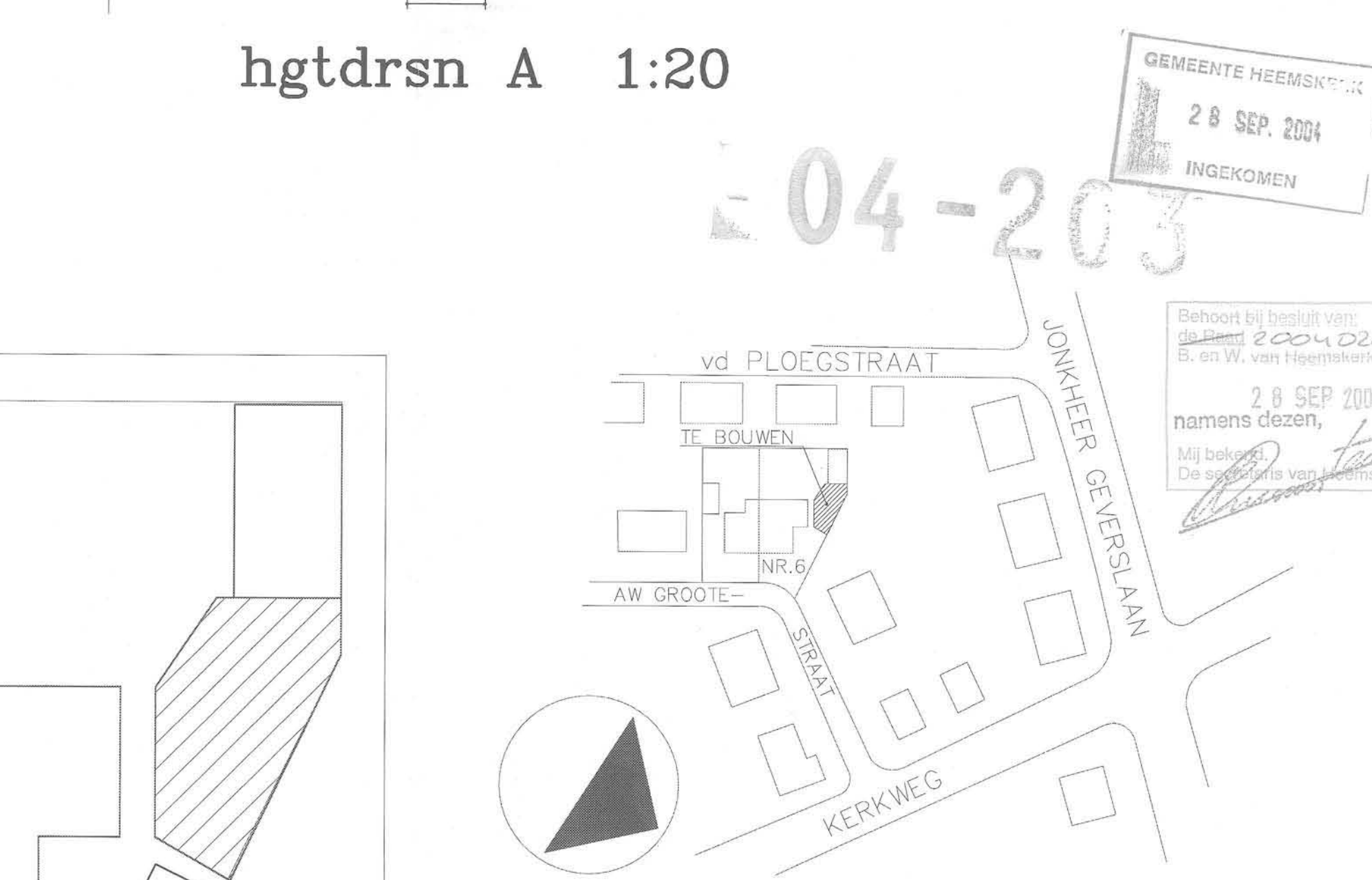

hgtdrsn A 1:20

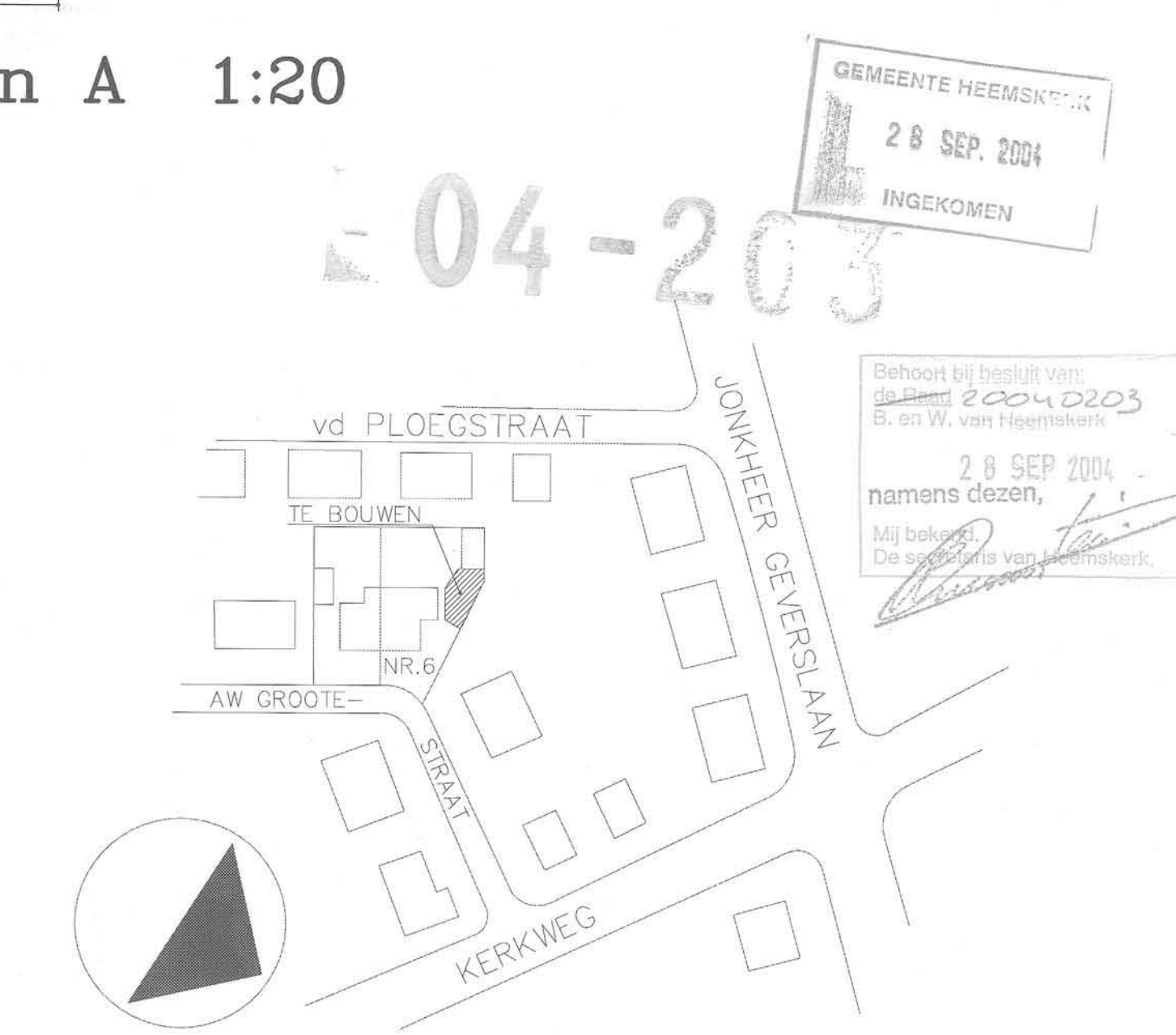
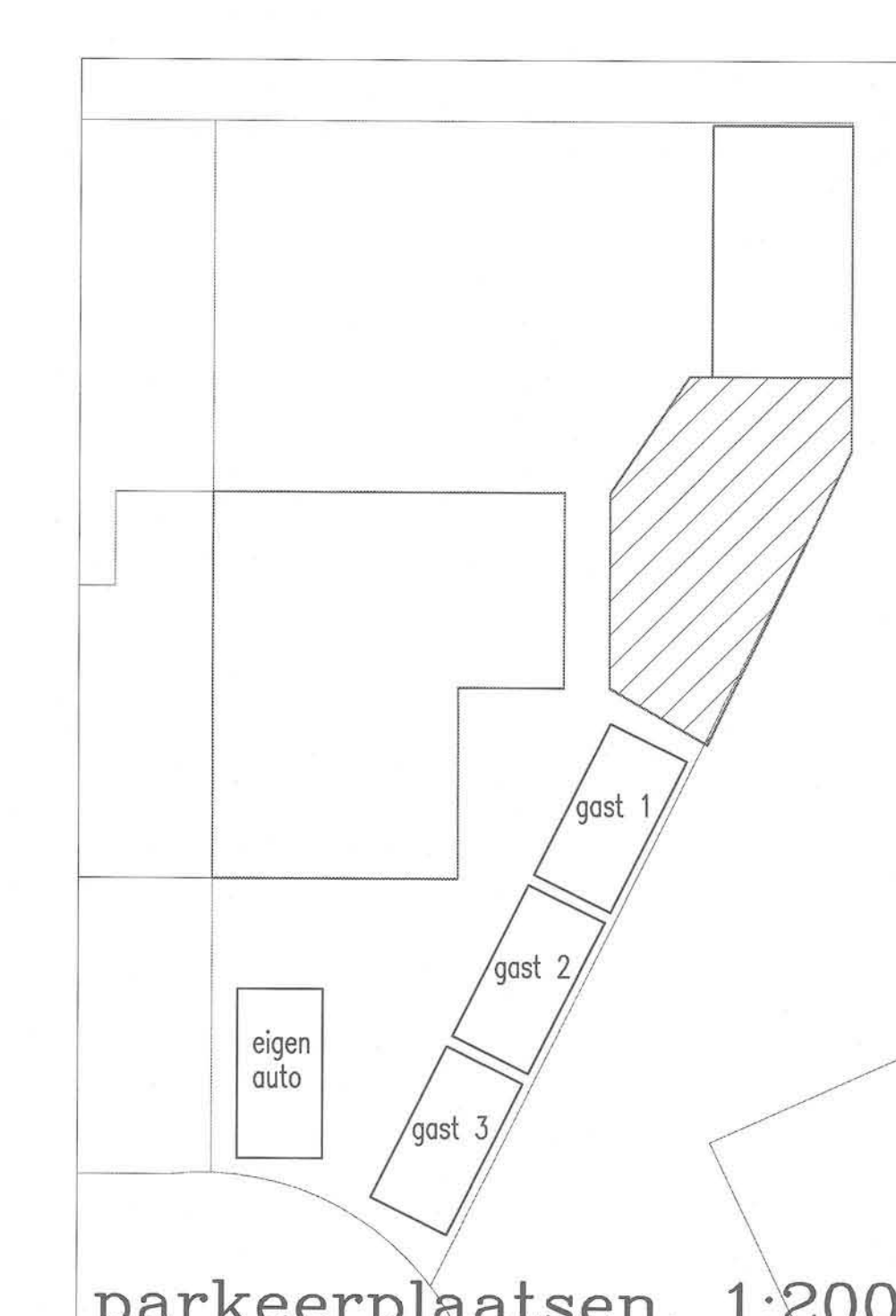

**project** : aanbouwen van een lesruimte  
A W Grootestraat 6  
1964 JH HEEMSKERK  
**onderwerp** : bestektekening  
**opdr.gaveer** : Fam. van Lieshout A W Grootestraat 6 Heemskerk  
**datum** : 10-03-2004 gew. 27-09-2004  
**getekend** : ghz  
**schaal** : 1:100 /1:50 /1:20  
**Blommerwerk** 85 heemskerk  
postbus 33 1960ab heemskerk  
tel. 0251-252194 fax 0251-236922  
**werk** : 200401b1  
**blad** : B101-v04