

BESTAANDE NOORDGEVEL

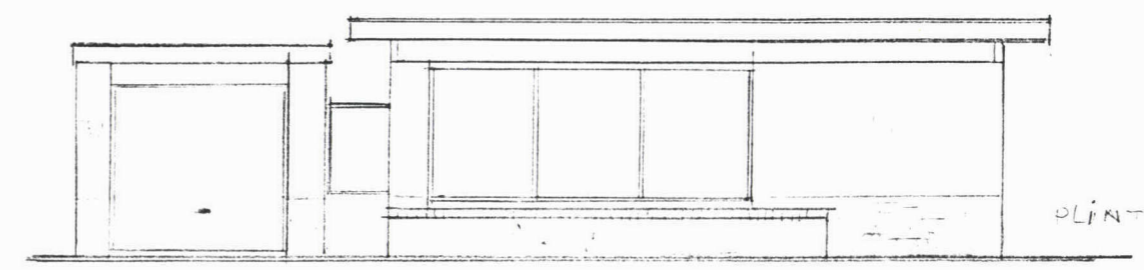

BESTAANDE WESTGEVEL

PLINT ZWART

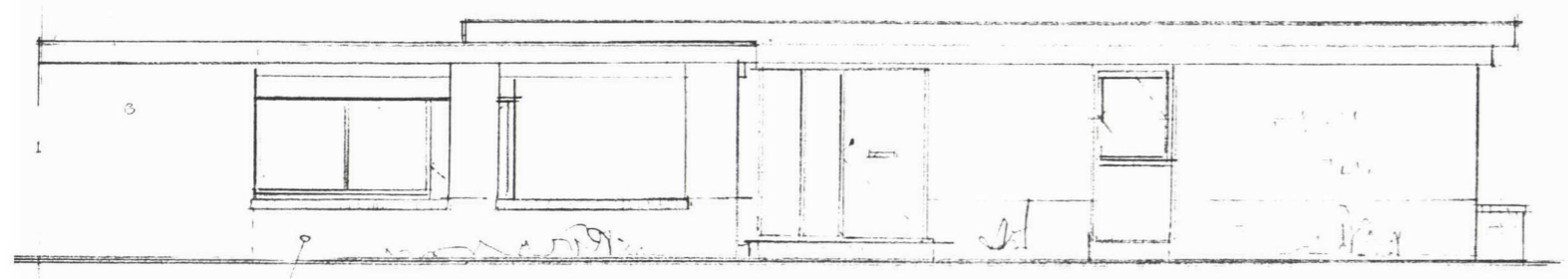

GEWÜZIGDE NOORDGEVEL

PLINT CARPORT ZWART

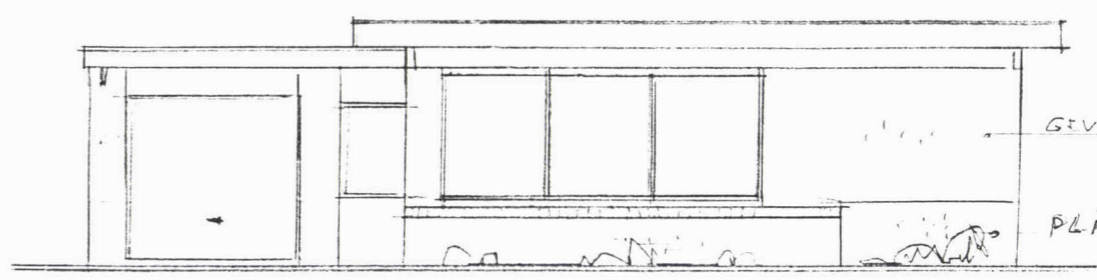

GEWÜZIGDE WESTGEVEL

GEVEL WIT

PLINT ZWART

Behoort bij besluit van
de Raad van Heerkerk
B. en W.
dd. 8 OKT 1996 no. 227/
Mij bekend. 1996
De Secretaris van Heerkerk.

Bewerking

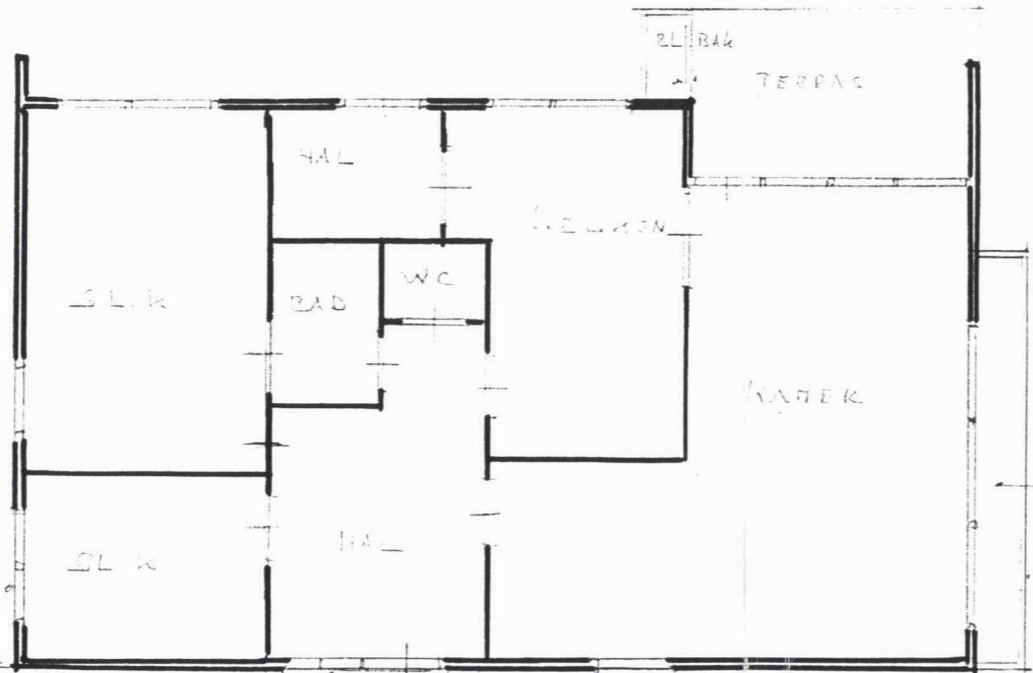

7600 mm

3300

12530

CARPORT OPGELEGD

4000

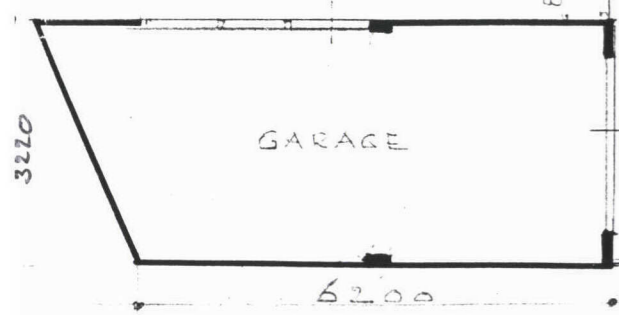

GARAGE

6200

6400 mm

LOOZEN A

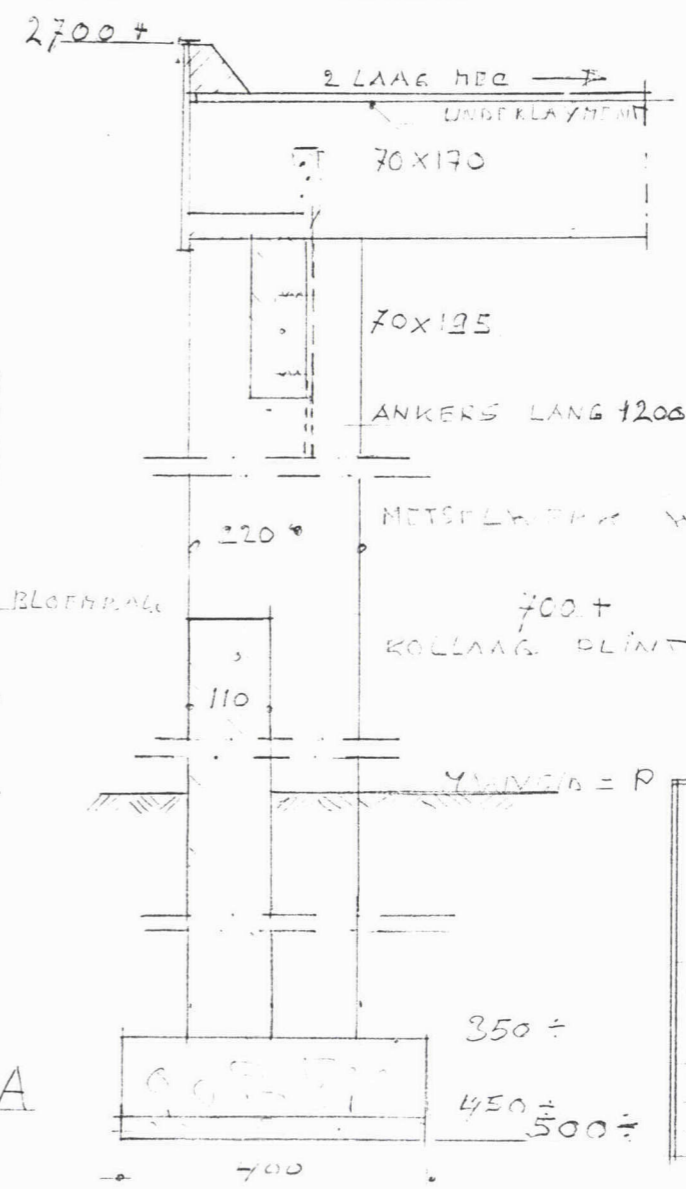

2700+

2 LAAG HOG

70x170

70x125

ANKERS LANG 1200

METSSELWERK WIT

700+ KOLLAAG PLINT ZWART

220

110

350+

450+

500+

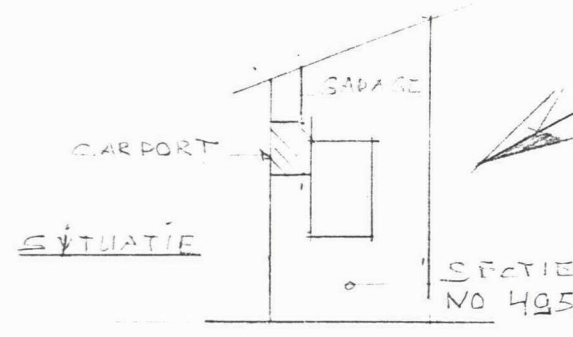

SITUATIE

A.W. GROOTESTRAAT

INGEKOMEN 19 AUG. 1996

ONDERWIJPLAATSING CARPORT
OPDR: BEVER: F. DENNEMAN
A.W. GROOTESTRAAT
1964 JH
HEERKERK
SCHAL: 1:70
1:100
1:1000
DATUM: JULI 1996
GET: S.B.I. VLAAR PUNTEREND