

Horizontale doorsnede 1:50

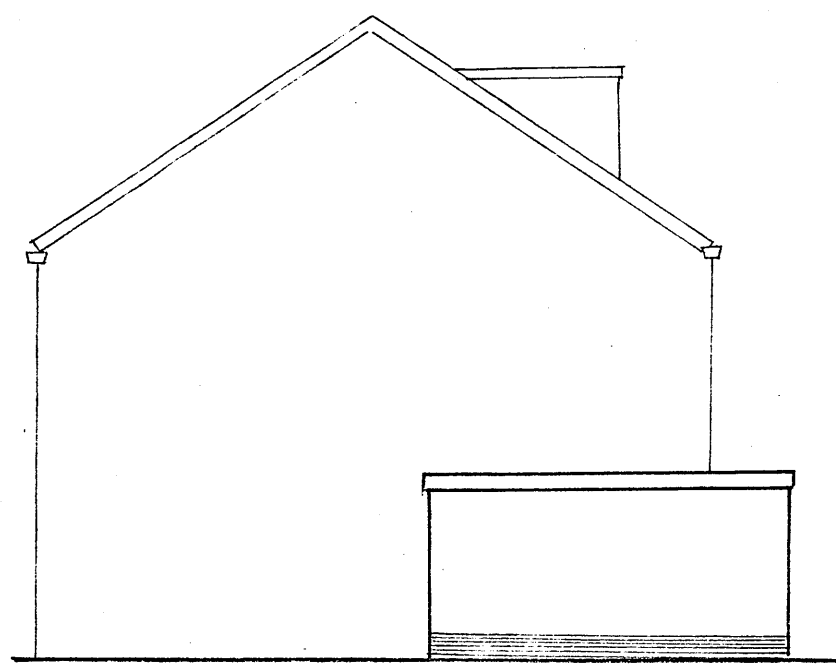

Gevel aanzichten 1:100

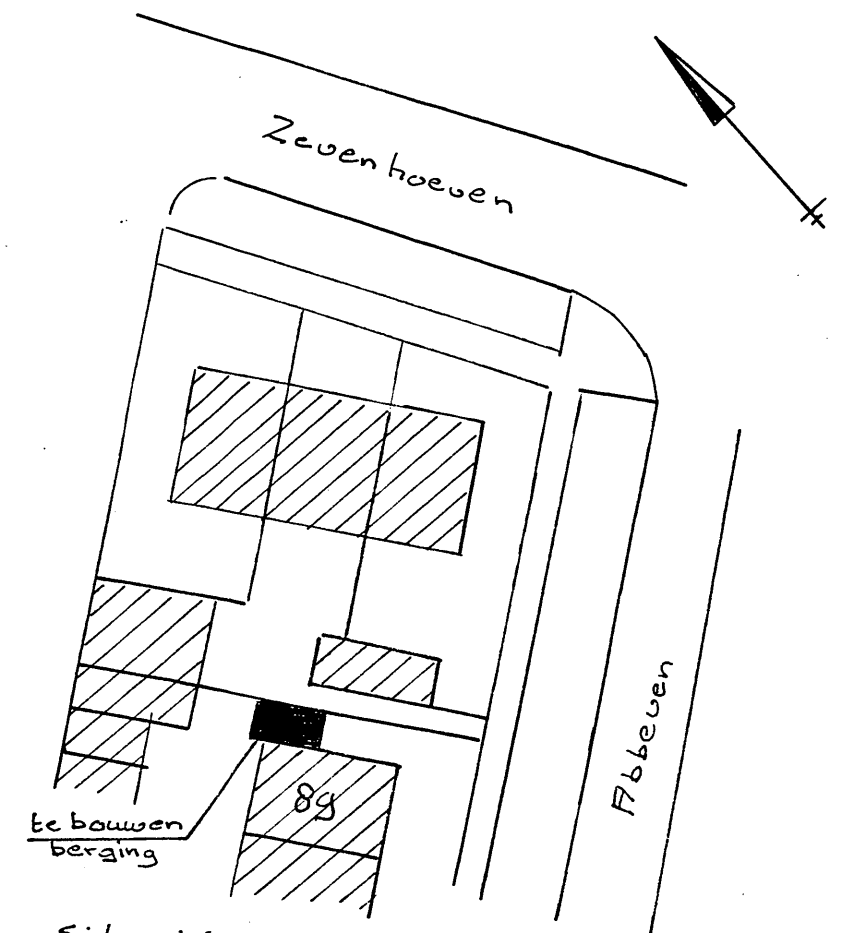
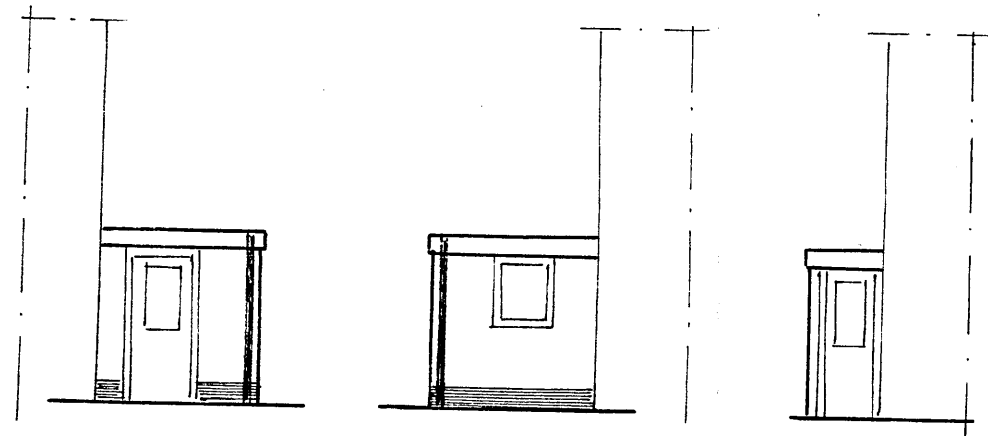

Situatie 1:500

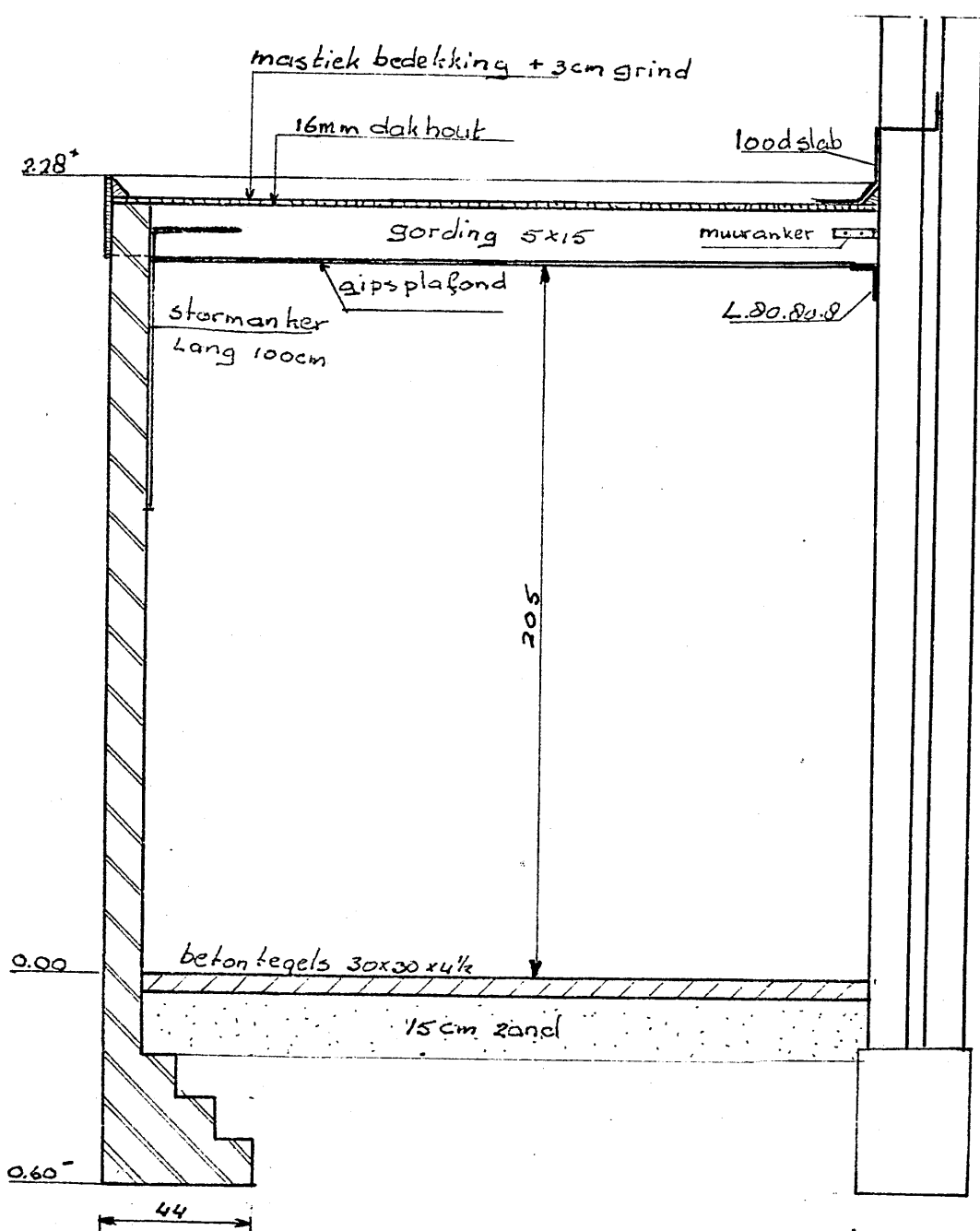

Dwarsdoorsnede 1:20

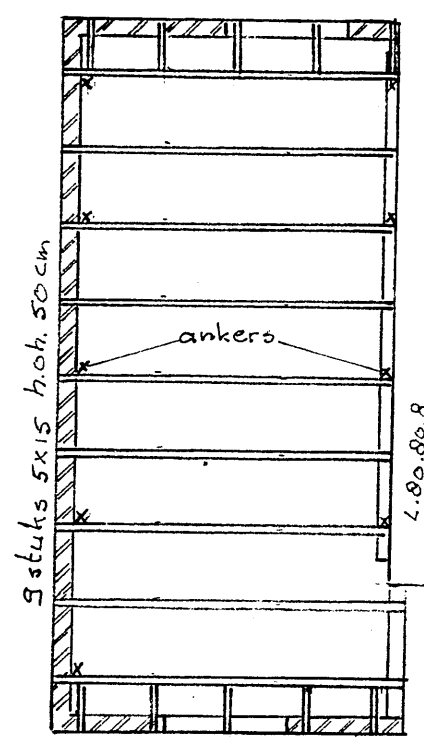

Platbalklaag 1:50

2.22  
4.7  
1554  
888  
10.434

Bekend bij besluit van  
B. en W. van Heemskerk  
dd. 27 mei 1980 no. 55  
Mij bekend.  
De Secretaris van Heemskerk.

Opm:  
metselwerk fundering: kalkzandsteen  
metselwerk gevels: zelfde steen als gevel woning  
plafond van gipsplaten i.v.m. brandveiligheid  
schilderwerk: zelfde als reuven staande garage

INDEKOMEN 2.5.11.1981

Aanvraag tot het bouwen van een berging

A.G.F. Leussink  
Abbeven 8g  
Heemskerk

d.d. 17-4-'80 Bel. P.D