

MATERIALEN:

uitvoering in gewapend beton

Ventilerende, vuurverzinkte stalen kanteldeur

4 niet afsluitbare ventilatieroosters in de achterwand

afvoer hemelwater 2" p.v.c.

wandafwerking: kleur:

SITUATIE: schaal: 1 à

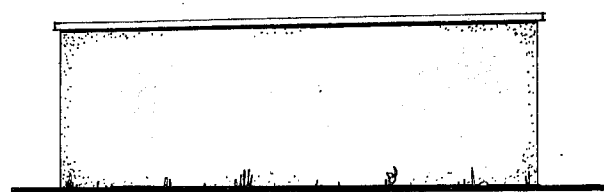

LINKER ZIJGEVEL

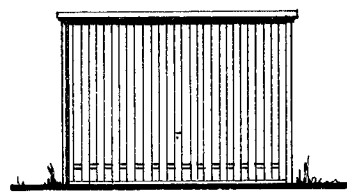

VOORGEVEL

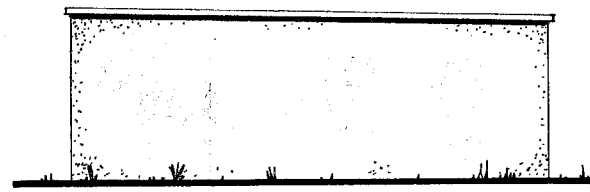

RECHTER ZIJGEVEL

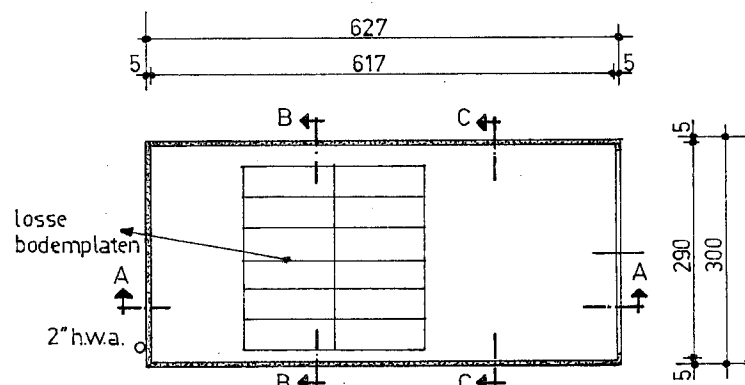

PLATTEGROND

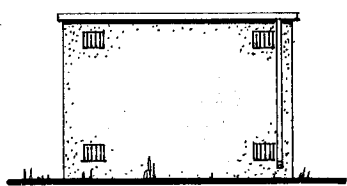

ACHTERGEVEL

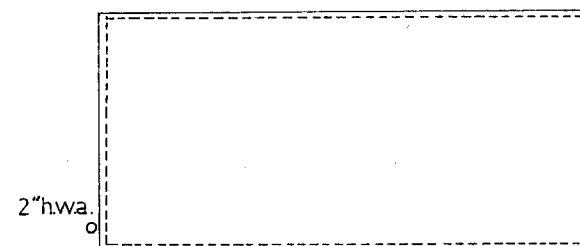

DAKVLOER

Behoort bij besluit van
 de Raad van Heemskerk
 B. en W. dd. 15 mei 1973 no. 110
 Mij bekend.
 De Secretaris van Heemskerk,

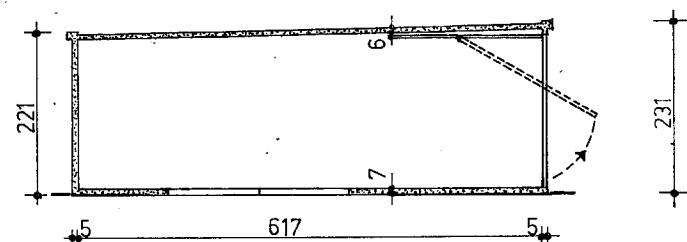

DOORSNEDE A-A

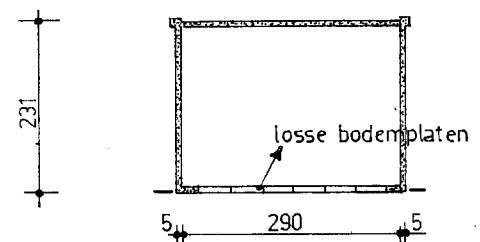

DOORSNEDE B-B

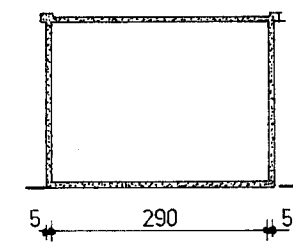

DOORSNEDE C-C

Plan voor het bouwen van 4 garages
 aan de *Abbeken 28 en 30* te *Heemskerk*
 Kad. bekend Gemeente *Heemskerk* sectie *B* nr.
 datum *1 mei 1973* nr.

N.V. MAVOBOUW POSTBUS 1 VOORST TEL: 05758 - 468

INGEKOMEN 1 MEI 1973

schaal: 1 à 100

type C