

MATERIALEN:

- uitvoering in gewapend beton
- ventilerende, vuurverzinkte stalen kanteldeur.
- 4 niet afsluitbare ventilatieroosters in de achterwand
- afvoer hemelwater 2" p.v.c.
- wandafwerking: kleur:

SITUATIE: schaal: 1 à

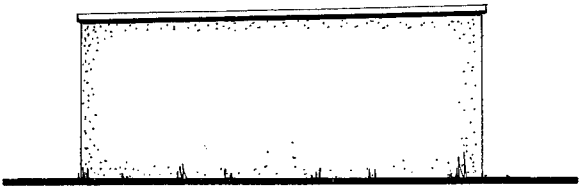

LINKER ZIJGEVEL

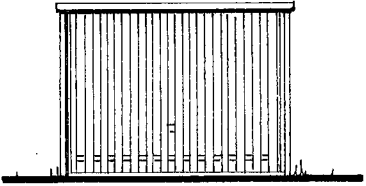

VOORGEVEL

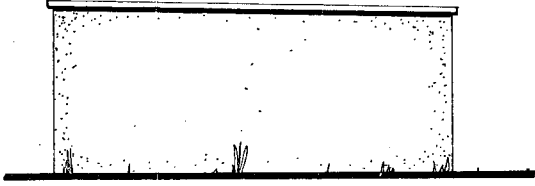

RECHTER ZIJGEVEL

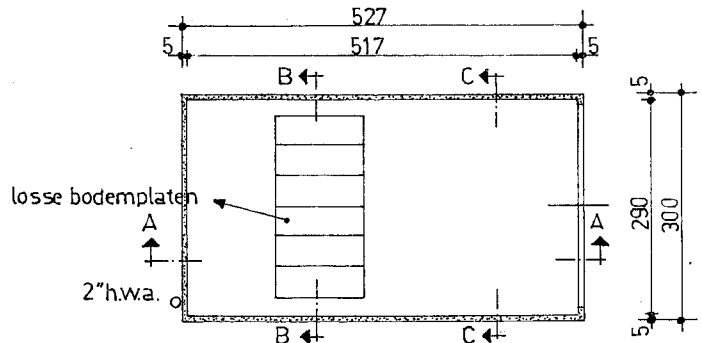

PLATTEGROND

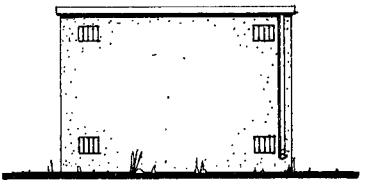

ACHTERGEVEL

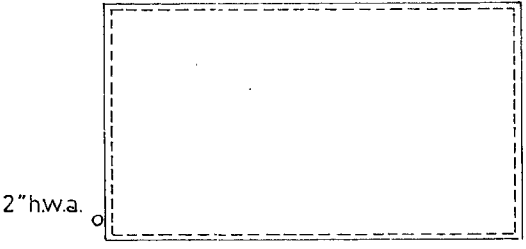

DAKVLOER

Behoort bij besluit van
 de Raad van Heemskerk
 B. en W. dd. 15 mei 1973 no. 110
 Mij bekend.
 De Secretaris van Heemskerk,

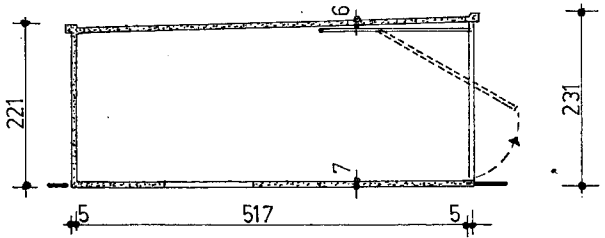

DOORSNEDE A-A

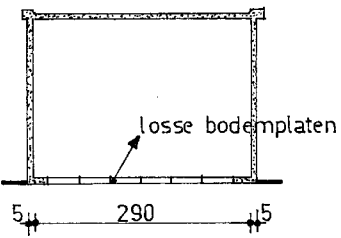

DOORSNEDE B-B

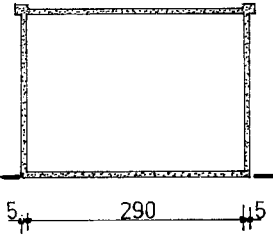

DOORSNEDE C-C

Plan voor het bouwen van 10 garages
 aan de Abbeven 12-14-20-22-24-26 te Heemskerk
 32-34-43-45-51-53
 Kad. bekend Gemeente Heemskerk sectie B nr.
 datum 1- mei 1973 nr.

N.V. MAVOBUW POSTBUS 1 VOORST TEL: 05758-468

INGEKOMEN 1. MEI 1973

schaal: 1 à 100

type B