

MATERIALEN:

uitvoering in gewapend beton

ventilerende, vuurverzinkte stalen kanteldeur.

4 niet afsluitbare ventilatieroosters in de achterwand

afvoer hemelwater 2" p.v.c.

wandafwerking: kleur:

SITUATIE: schaal: 1:20

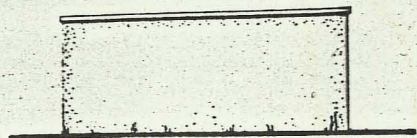

LINKER ZIJGEVEL



VOORGEVEL

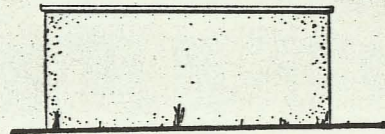

RECHTER ZIJGEVEL

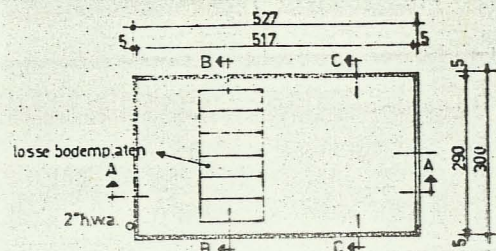

PLATTEGROND

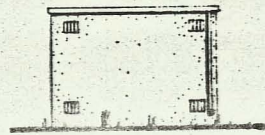

ACHTERGEVEL

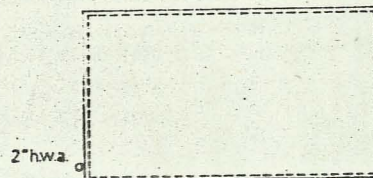

DAKVLOER

Behoort bij besluit van
de Raad van Heemskerk
B. en W. van Heemskerk
dd. 29 APR. 1975 no. 23
Mij bekend.
De Secretaris van Heemskerk,

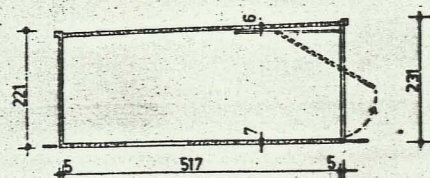

DOORSNEDE A-A

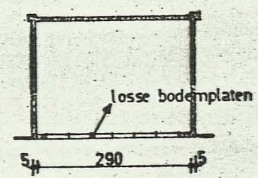

DOORSNEDE B-B

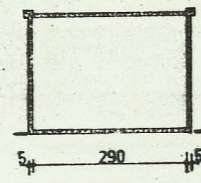

DOORSNEDE C-C

Plan voor het bouwen van garage
aan te
Kad. bekend Gemeente sectie nr
datum nr

MAVOBOUW POSTBUS 1 VOORST TEL: 05758-468

schaal: 1:200

type B