

VOORGEVEL -bestaand-

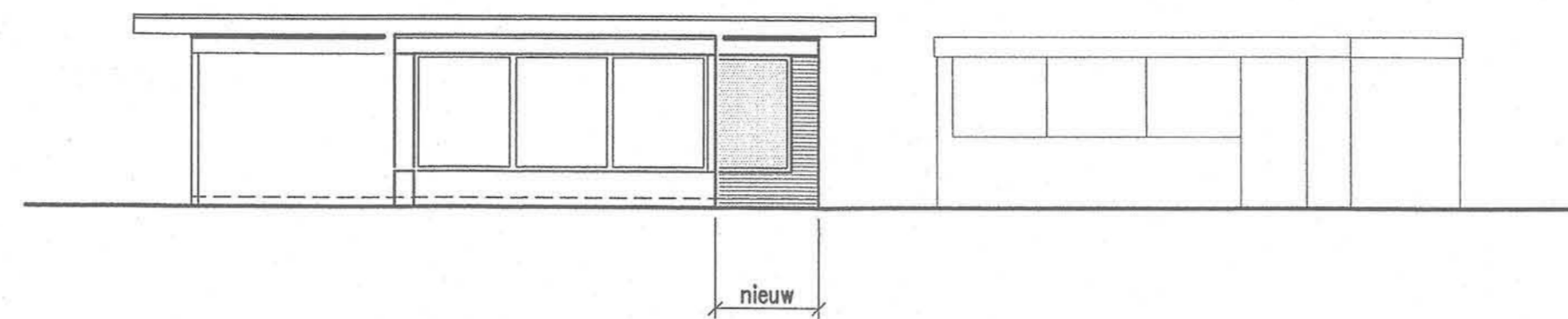

VOORGEVEL -nieuw-

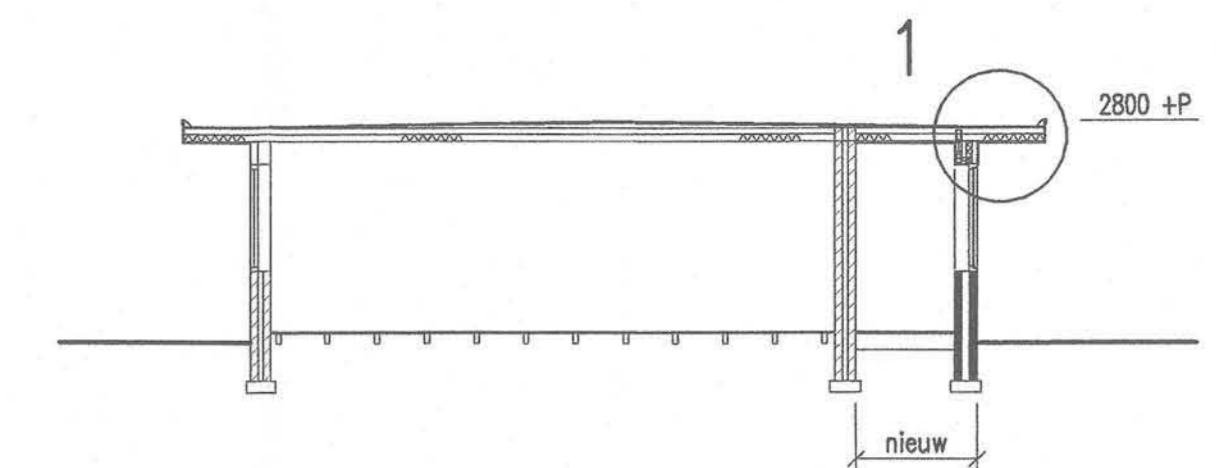

DOORSNEDE A-A

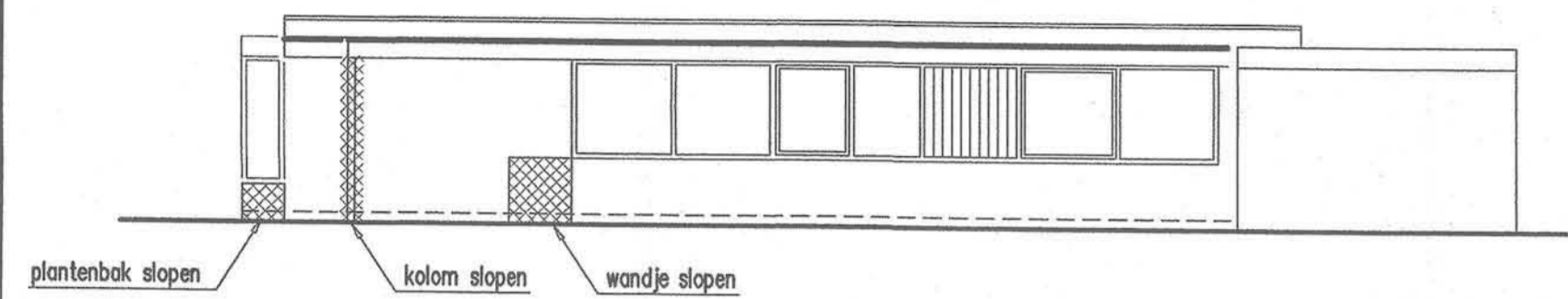

RECHTERZIJGEVEL -bestaand-

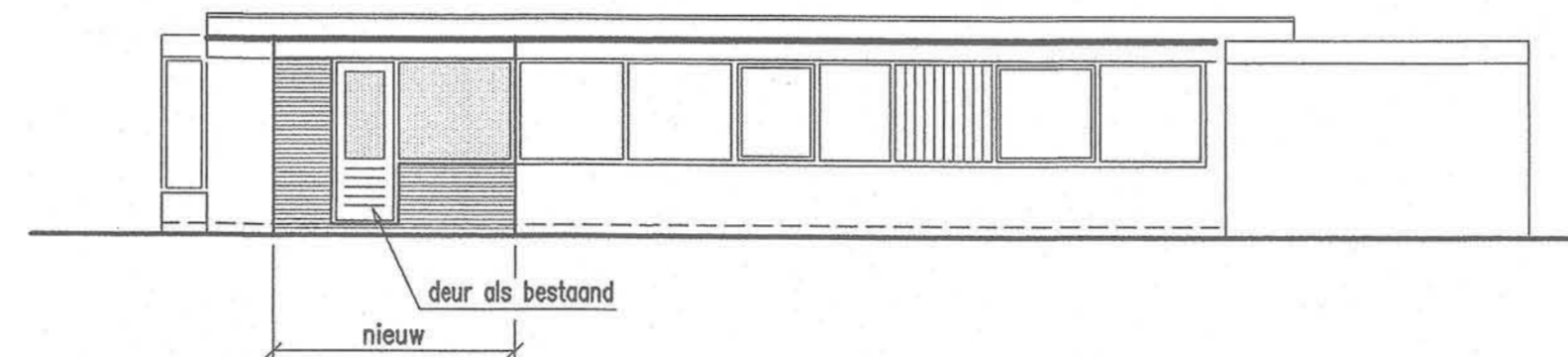

RECHTERZIJGEVEL -nieuw-

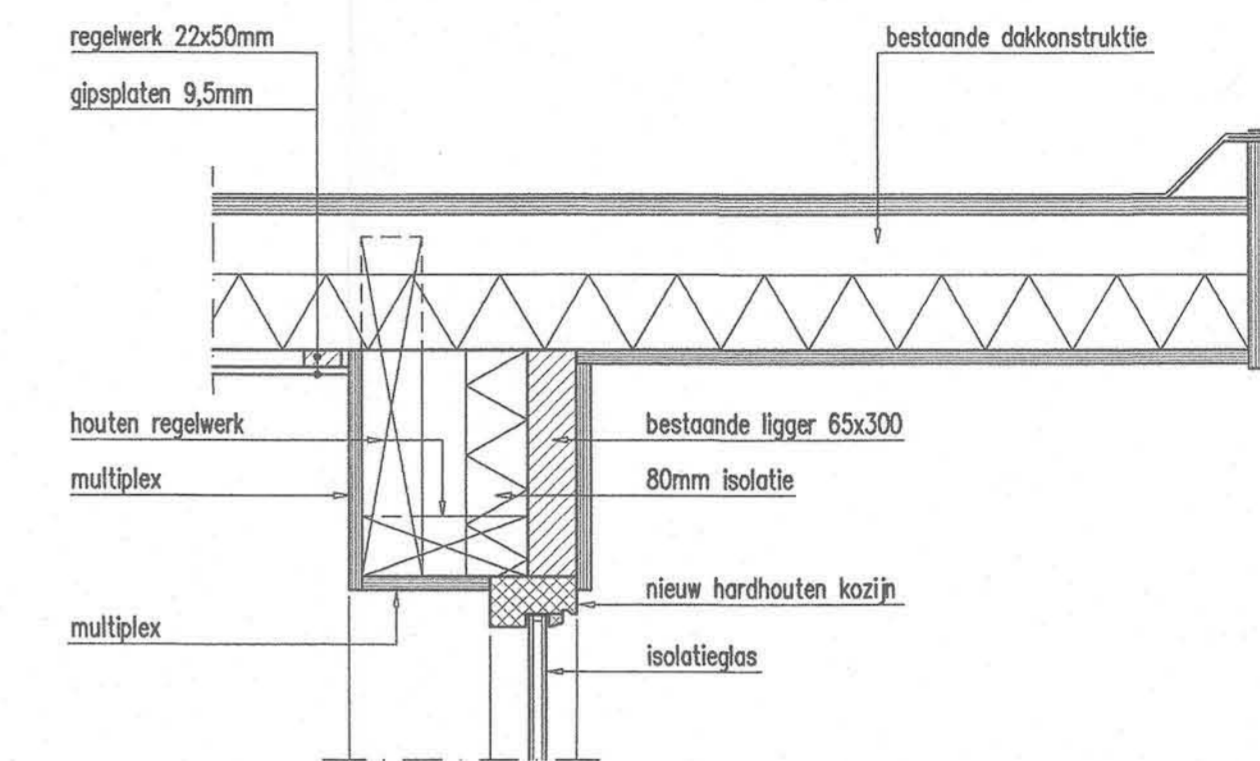

DETAIL 1

schaal 1:10

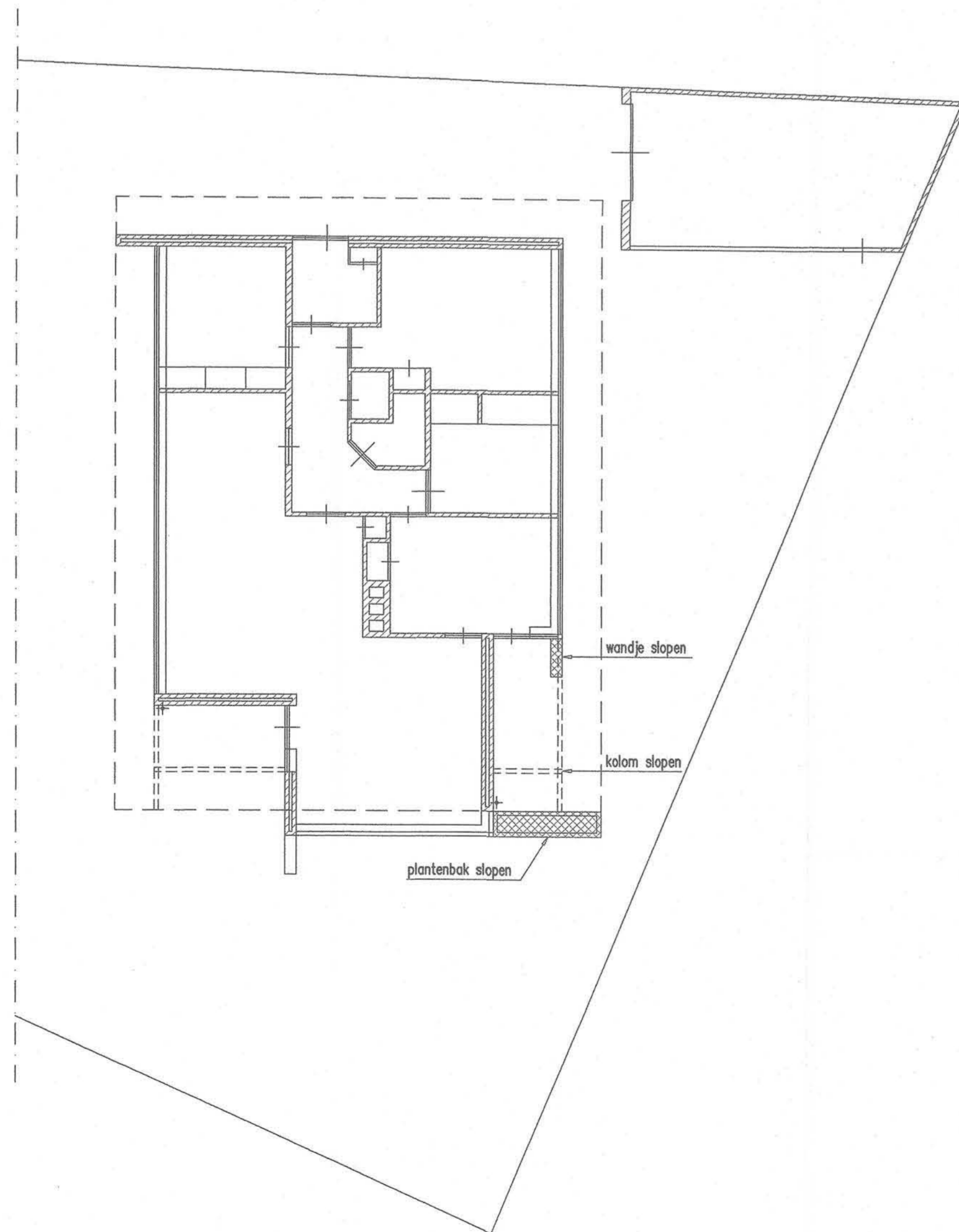

PLATTEGROND -bestaand-

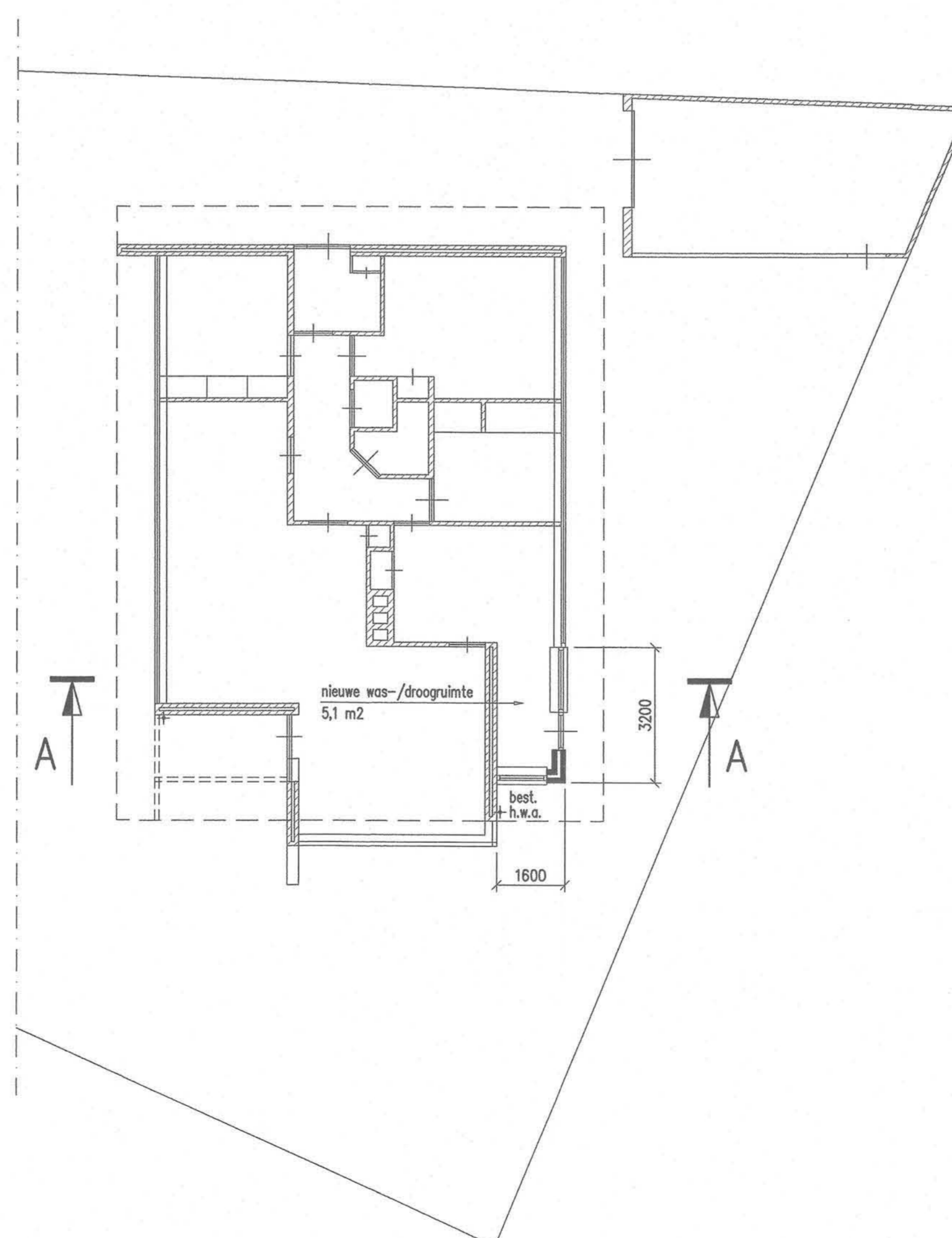

PLATTEGROND -nieuw-

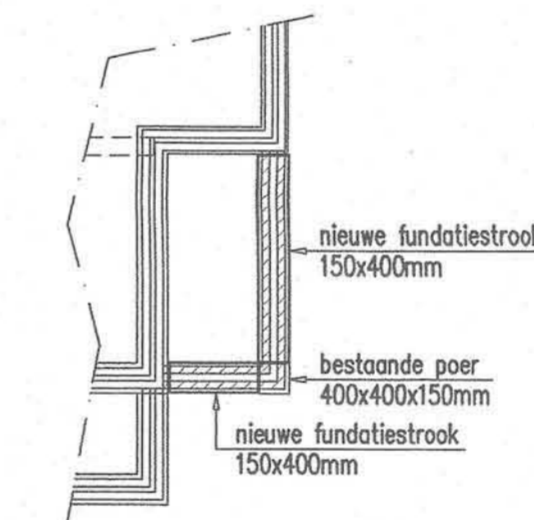

FUNDATIEPLAN

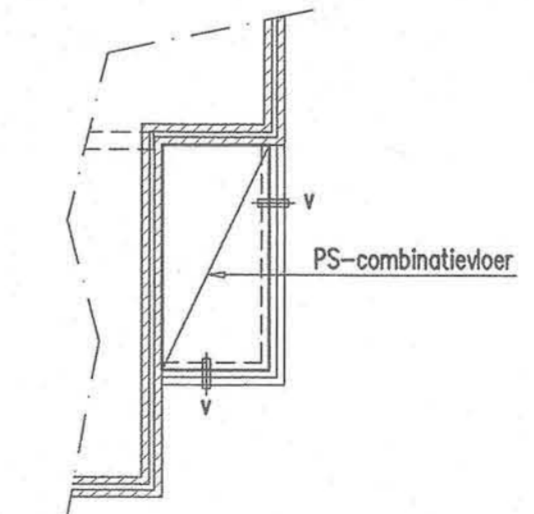

BEGANE GRONDVLOER

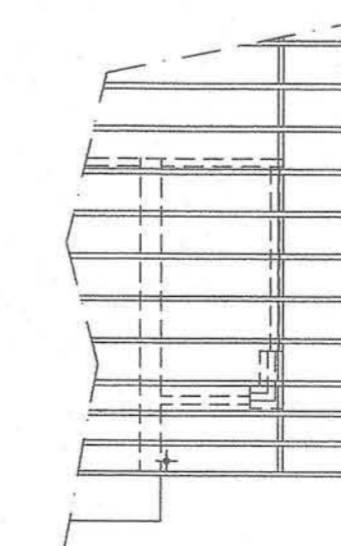

DAKPLAN

**MATERIALEN RENVOOI**  
 METSELWERK WIT ALS BESTAAND  
 KOZIJNEN WIT ALS BESTAAND  
 BOEIDELEN DONKERGRIJS ALS BESTAAND  
 DRAAIENDE DELEN DONKERGRIJS ALS BESTAAND

Behoort bij besluit van:  
 de Raad 20010482  
 B. en W. van Heemskerk  
 28 MEI 2002  
 namens dezen,  
 Mij bekend,  
 De secretaris van Heemskerk,

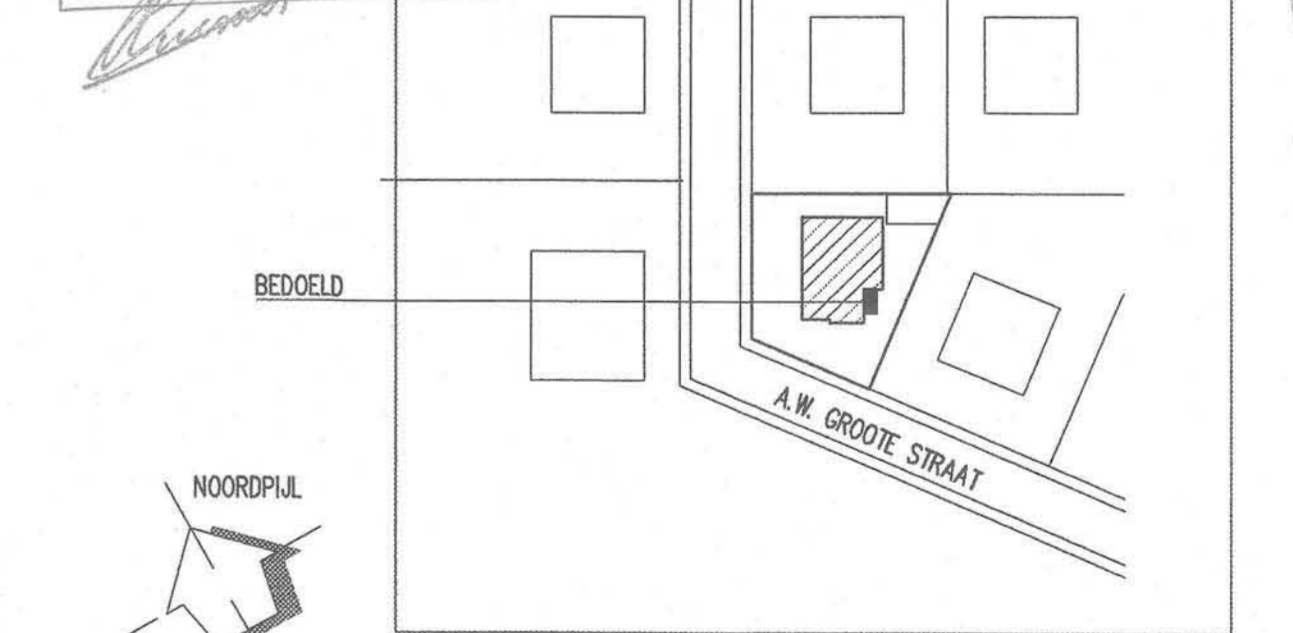

**SITUATIE**  
 SCHAAL: 1:1000  
 GEMEENTE: HEEMSKERK  
 SECTIE: 4049-D6  
 NUMMER:

INGEKOMEN 28 FEB. 2002

0 1 2 3 4 5

A	AMA 21-02-03	MAATVOERING AANGEPAST	UITGESET. DATUM	ONTSCHRIJVING WILDIJCHING		DHV AETEC BV Karshoffstraat 39 Postbus 286 1960 AG Heemskerk Telefoon (0251) 25 78 00 Telefax (0251) 25 78 01 E-mail info-aetec@dhv.nl	<small>©DHV AETEC BV          Niets van de tekening mag worden verspreid of openbaar gemaakt dmv druk, fotokopie, microfilm of op welke andere wijze ook zonder voorafgaande schriftelijke toestemming van DHV AETEC BV. Indien deze zondeer een dergelijke toestemming worden gebruikt voor enig ander werk dan waarvoor zij is veroorloofd.</small>			
								OPDRACHTGEVER	GET. JKA / JHO	DAT. 06-11-01
								PROJECT	GEZ. AVE	DAT. 06-11-01
								ONDERDEEL	FILE VO-001	TEK.NR. 2
		FORM. A1	VO-001							
		SCH.ORIG. 1:100	REVISIE: A							

01-482