

~ best. achtergevel ~

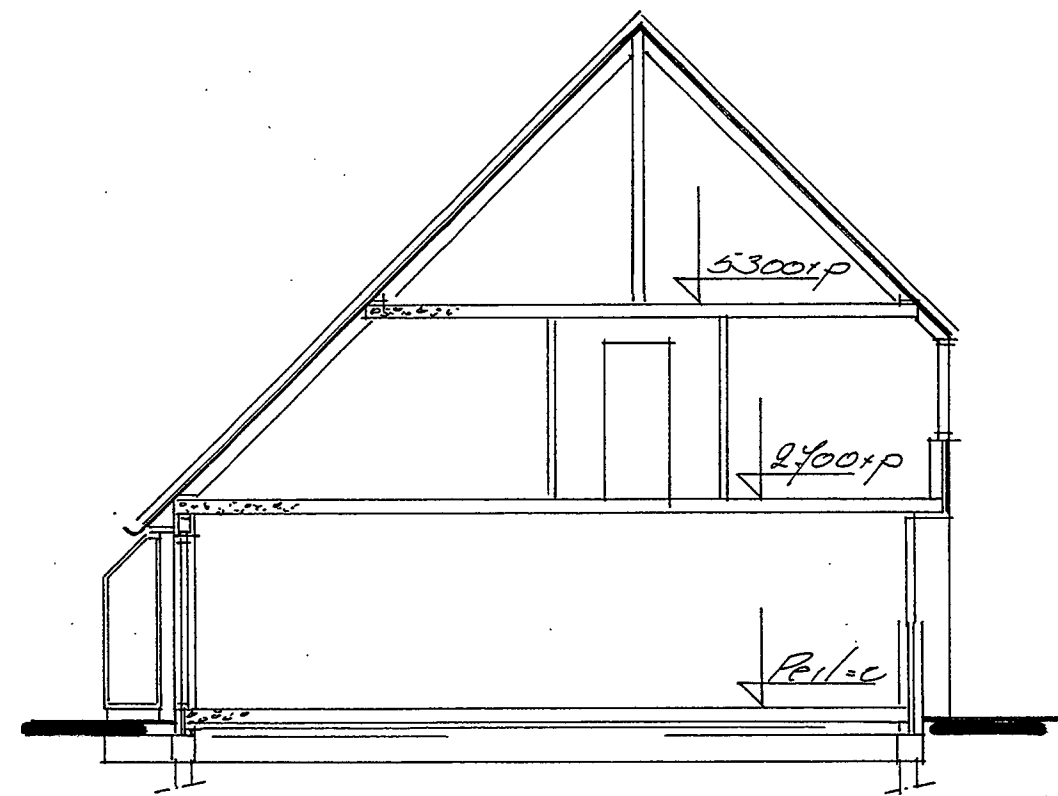

~ best. doorsnede ~

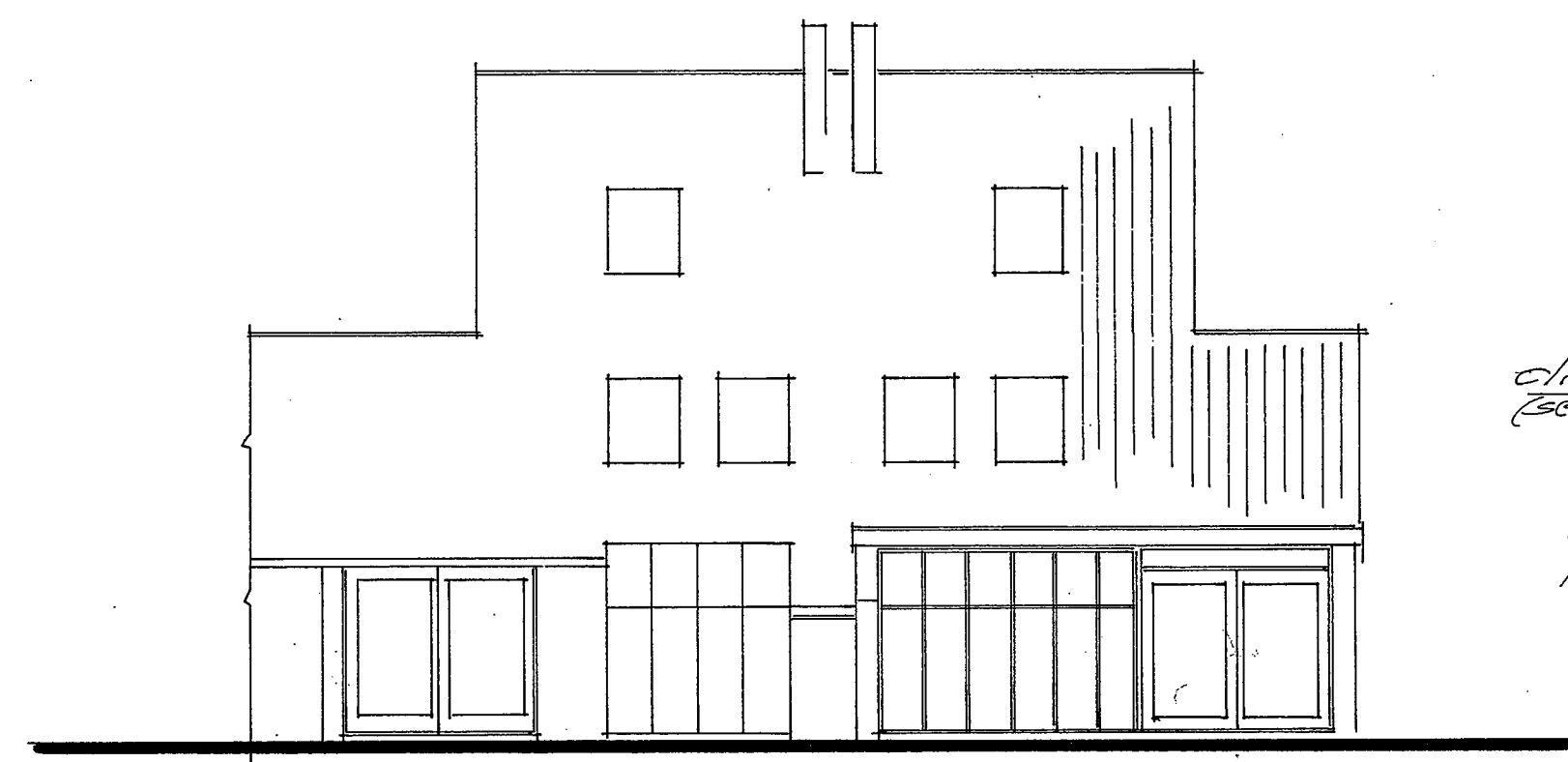

~ gew. achtergevel ~

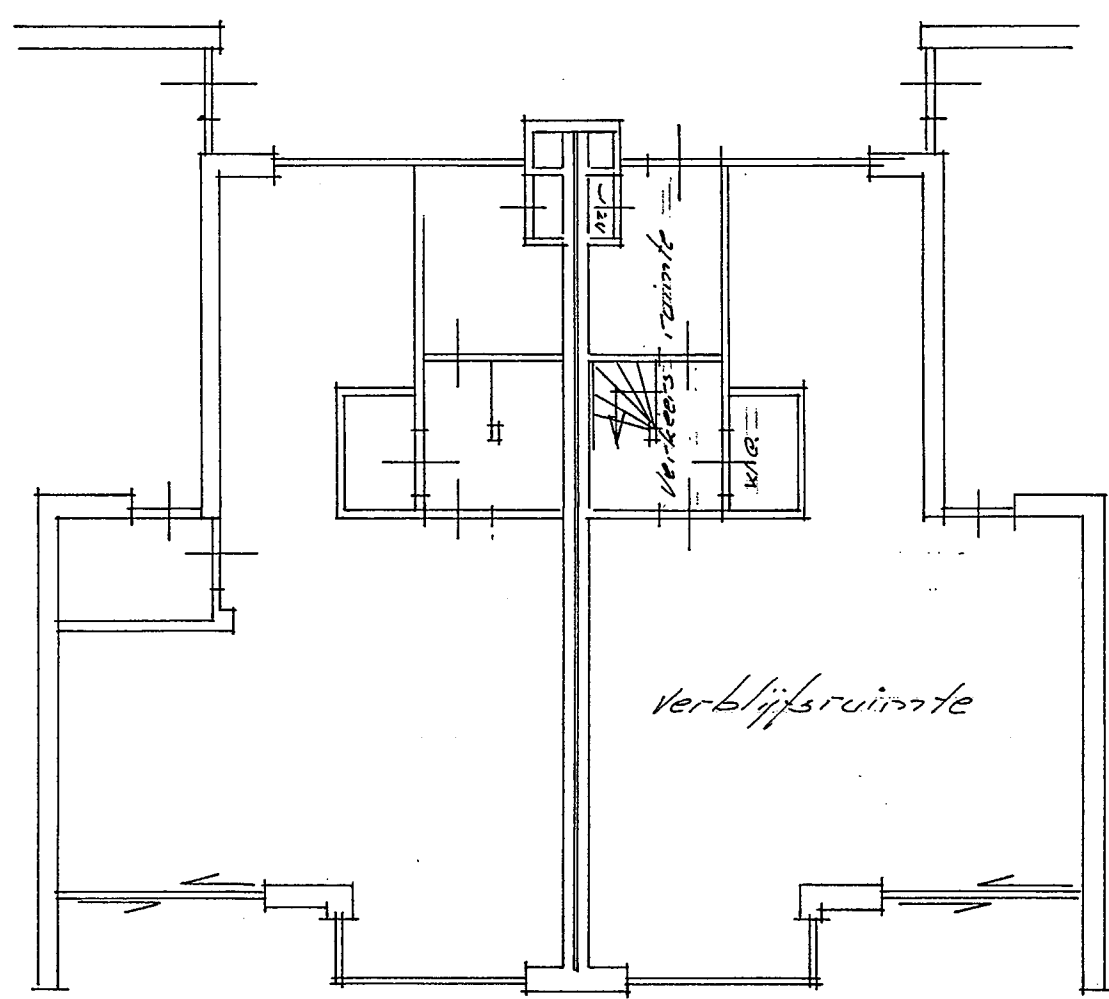

~ best. beg. grond ~

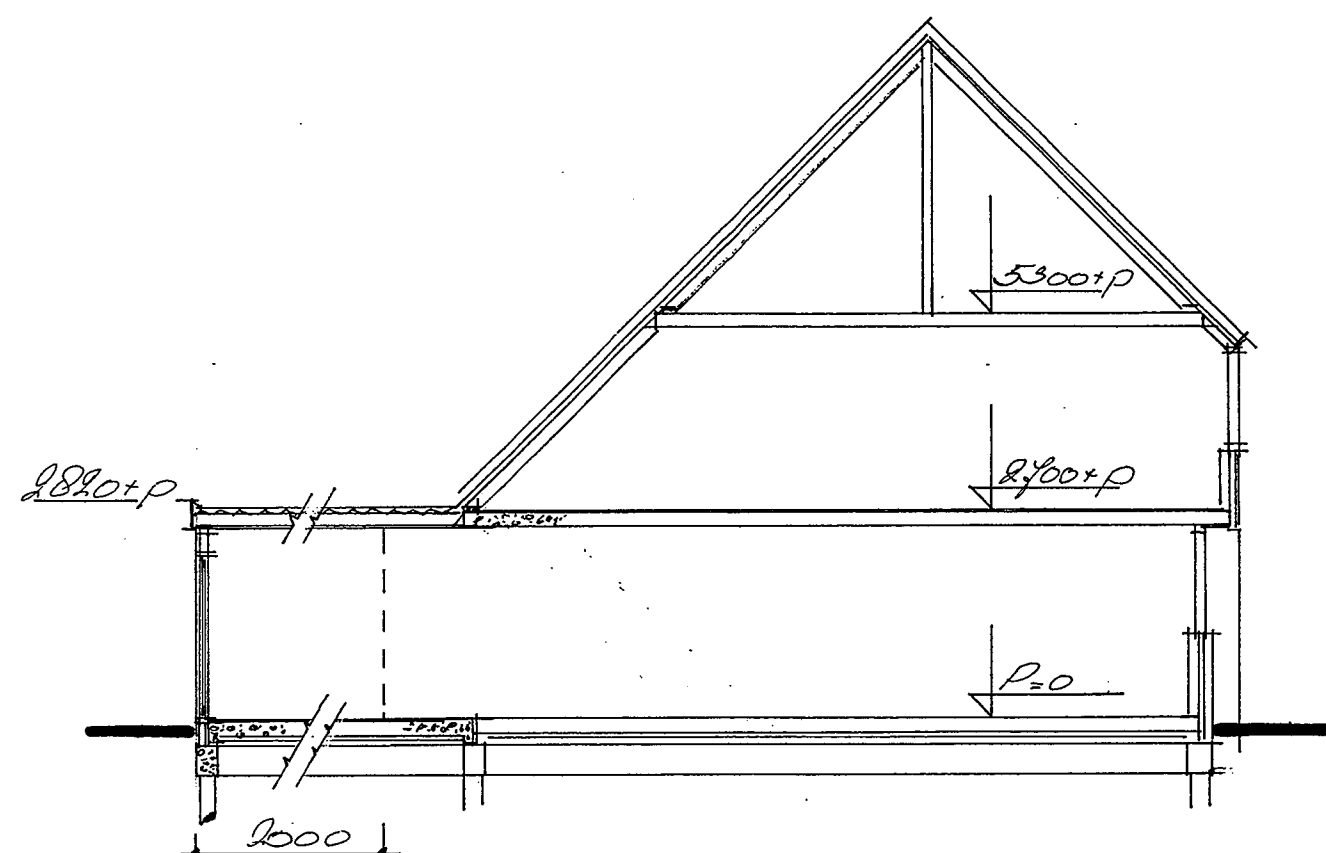

~ gew. doorsnede ~

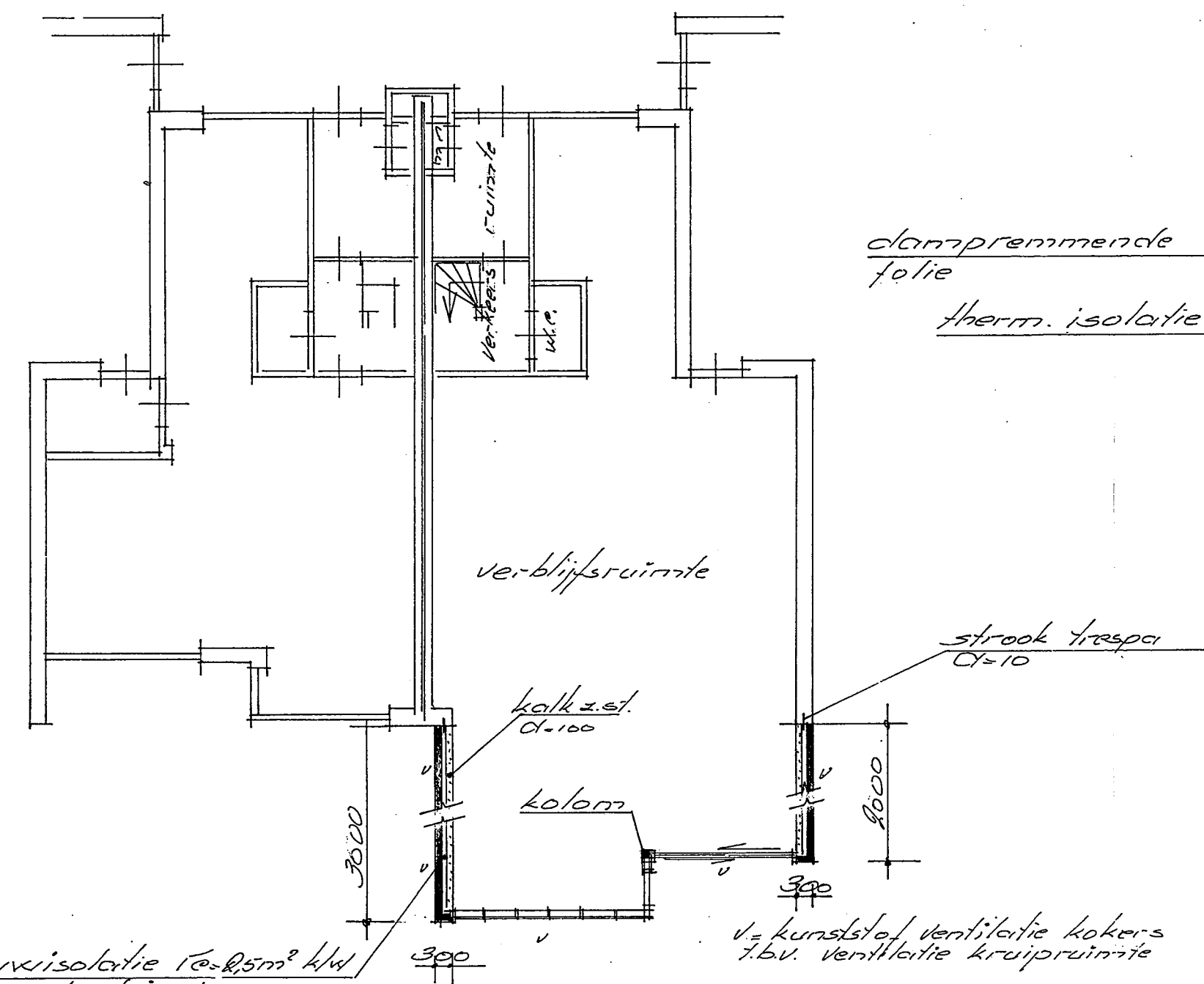

~ gew. beg. grond ~

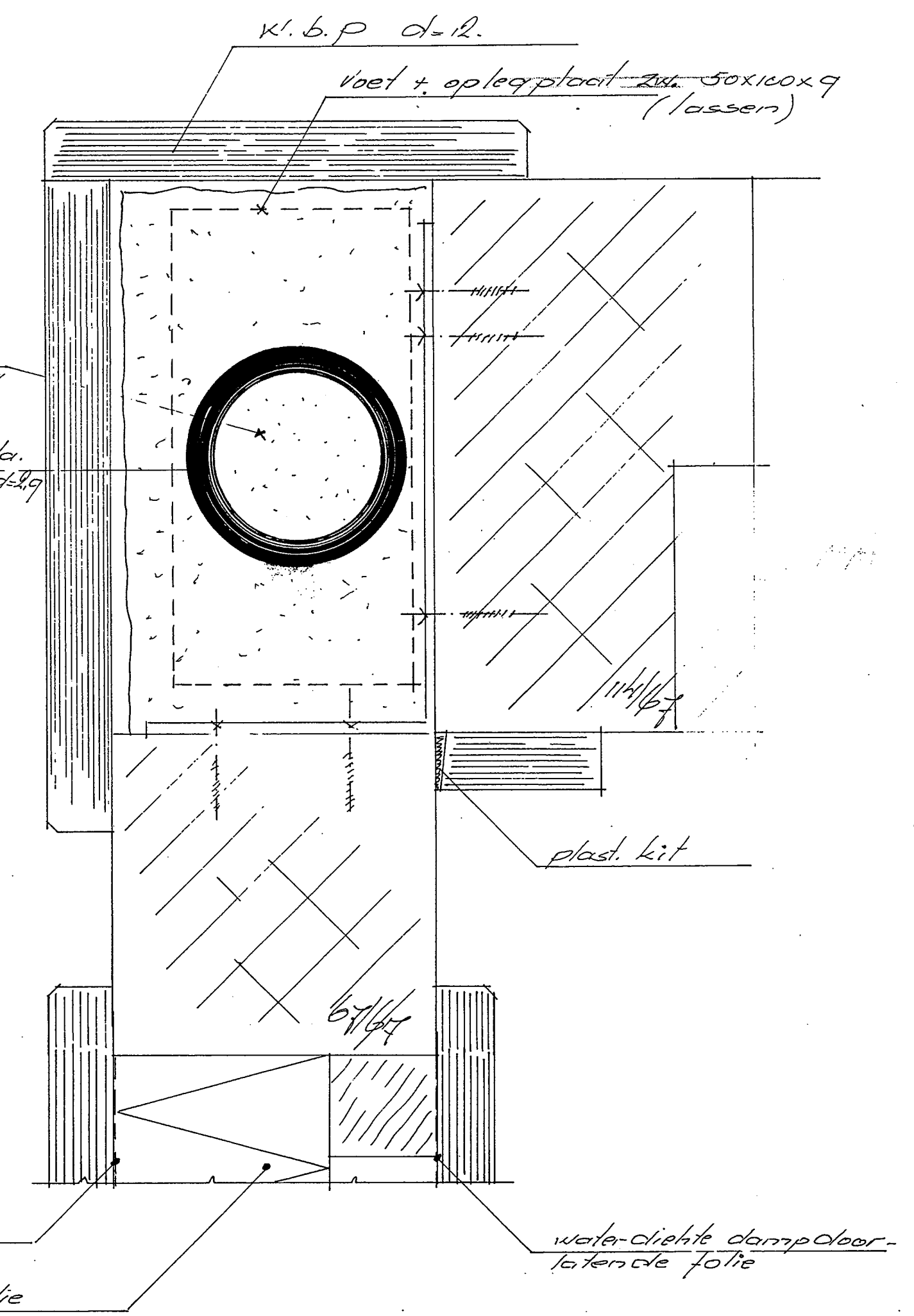

droogzand
(bodem) vulling
1700/1020 sta.
p.p. 6.35 d.19

dampremmende
folie
therm. isolatie

plast. kit

stokenden d.r.o.b.

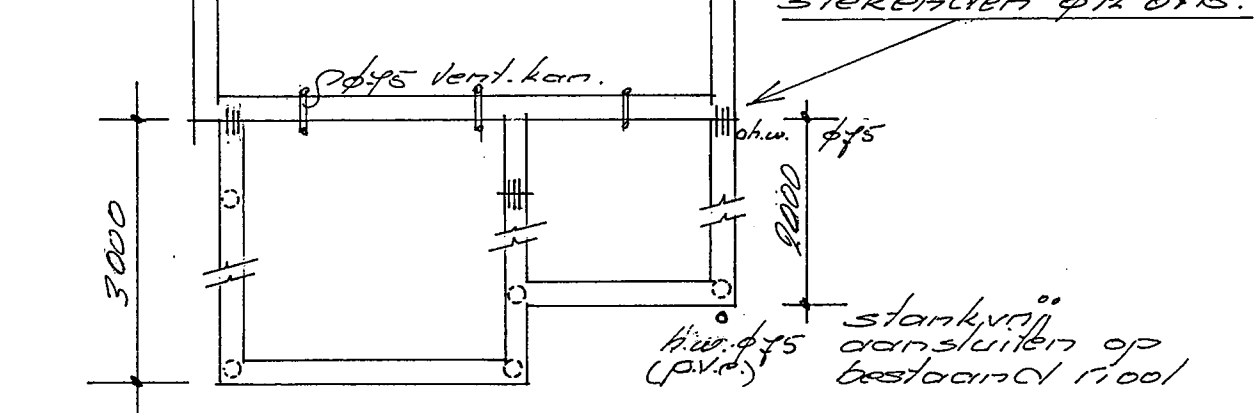

~ fundering - riolering ~

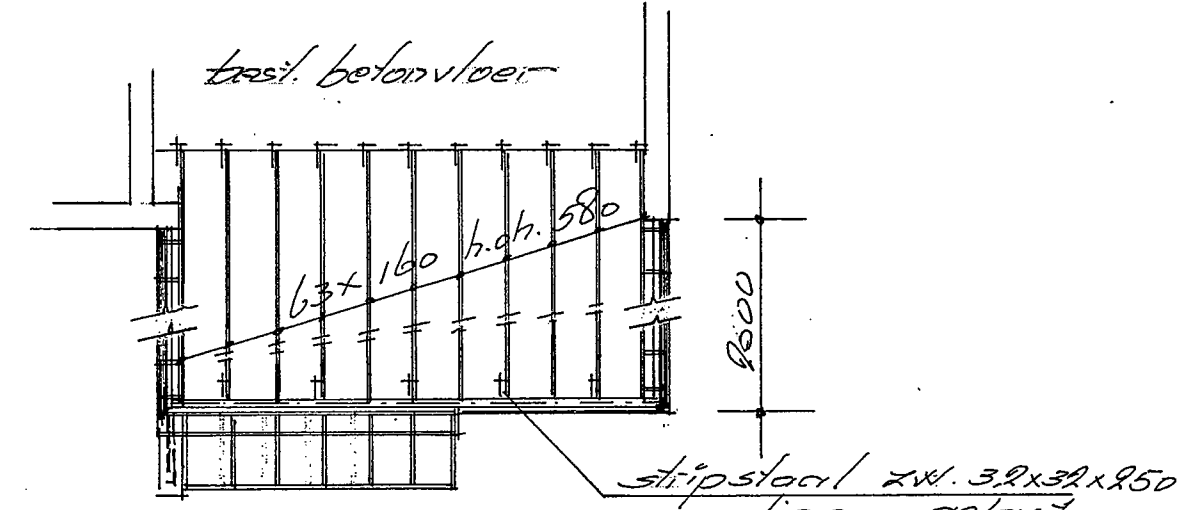

~ platbalklaag ~

Bekende bij laatste van
de...
350/98
De Ge...
Heemskerk

situatie school 1:1000
oem. Heemskerk
bestemm. plan "Breedweer"

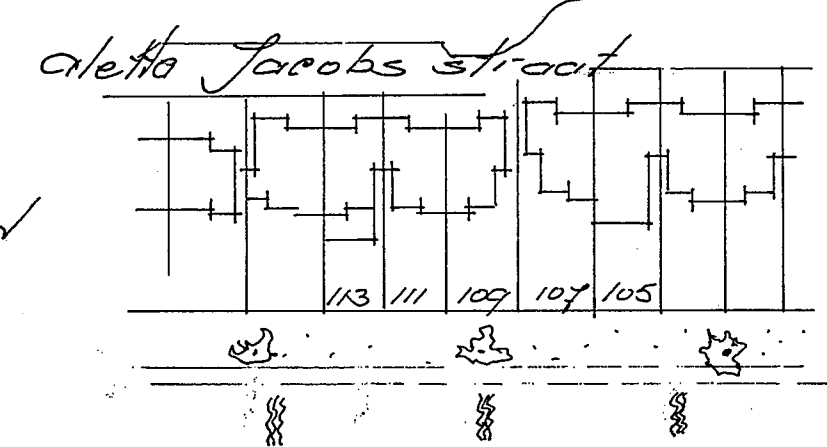

INGEKOMEN 2 3 DKT. 1998

Prof. Ten Doornhatestraat

Renver; kerf; hemlock gebr. wit
ramen;
deuren;
gevelsteen; w.f. handlar. "kleur als bestaand"
glas bezetting; isolatie glas
boeidelen; garanstijl. gebr. wit

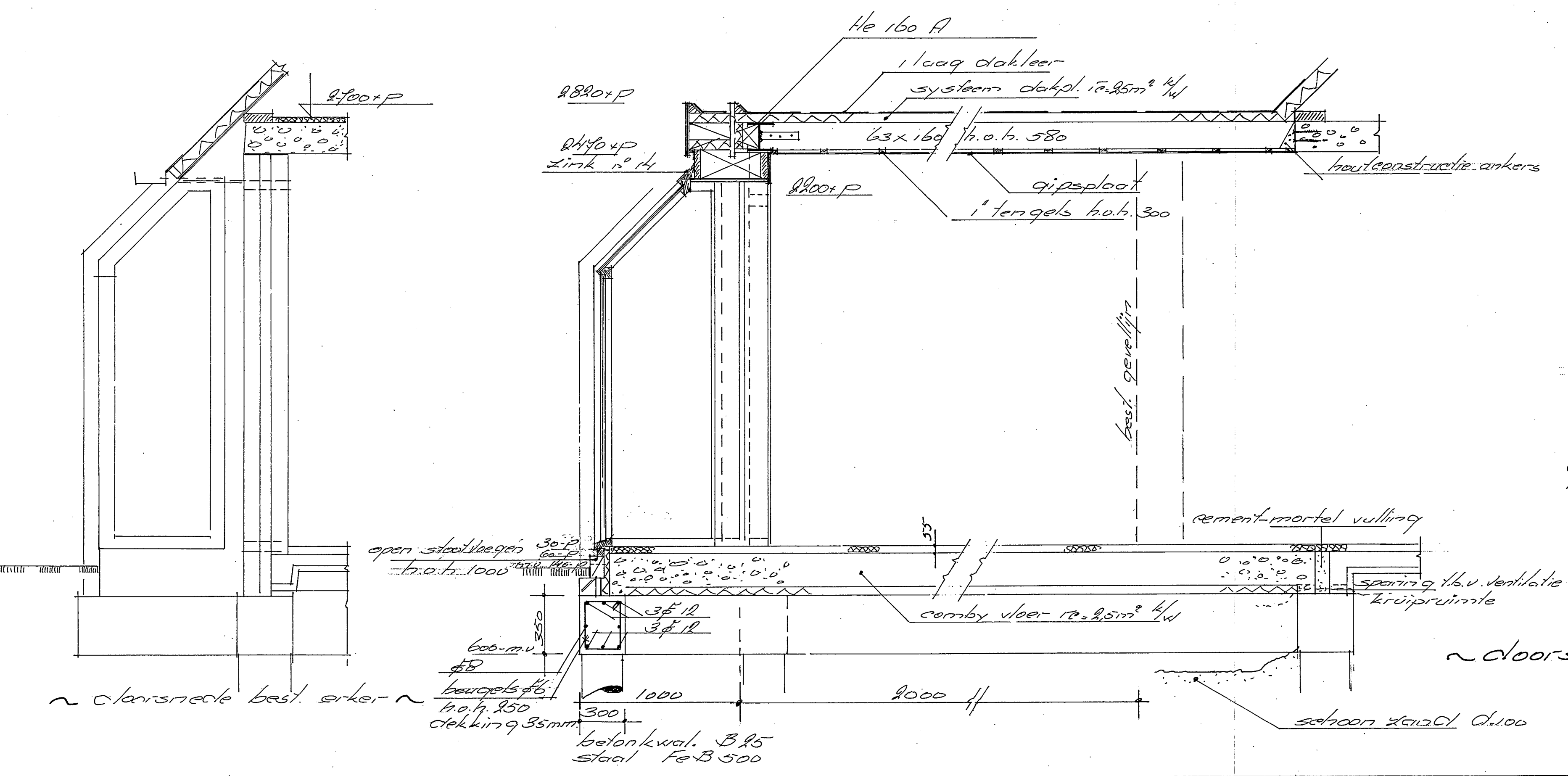

~ doorsnede aan bouw seh. 1:20 ~

	plan voor het gedeeltelijk vergroten van de woning Oletta Jacobsstr. 109 H/Werk v.r.v. de fam. P.F. Dijkstra aldaar	get. 3-9-98	sch. 1:100:20
		gew. 16-10-98	B1.1