

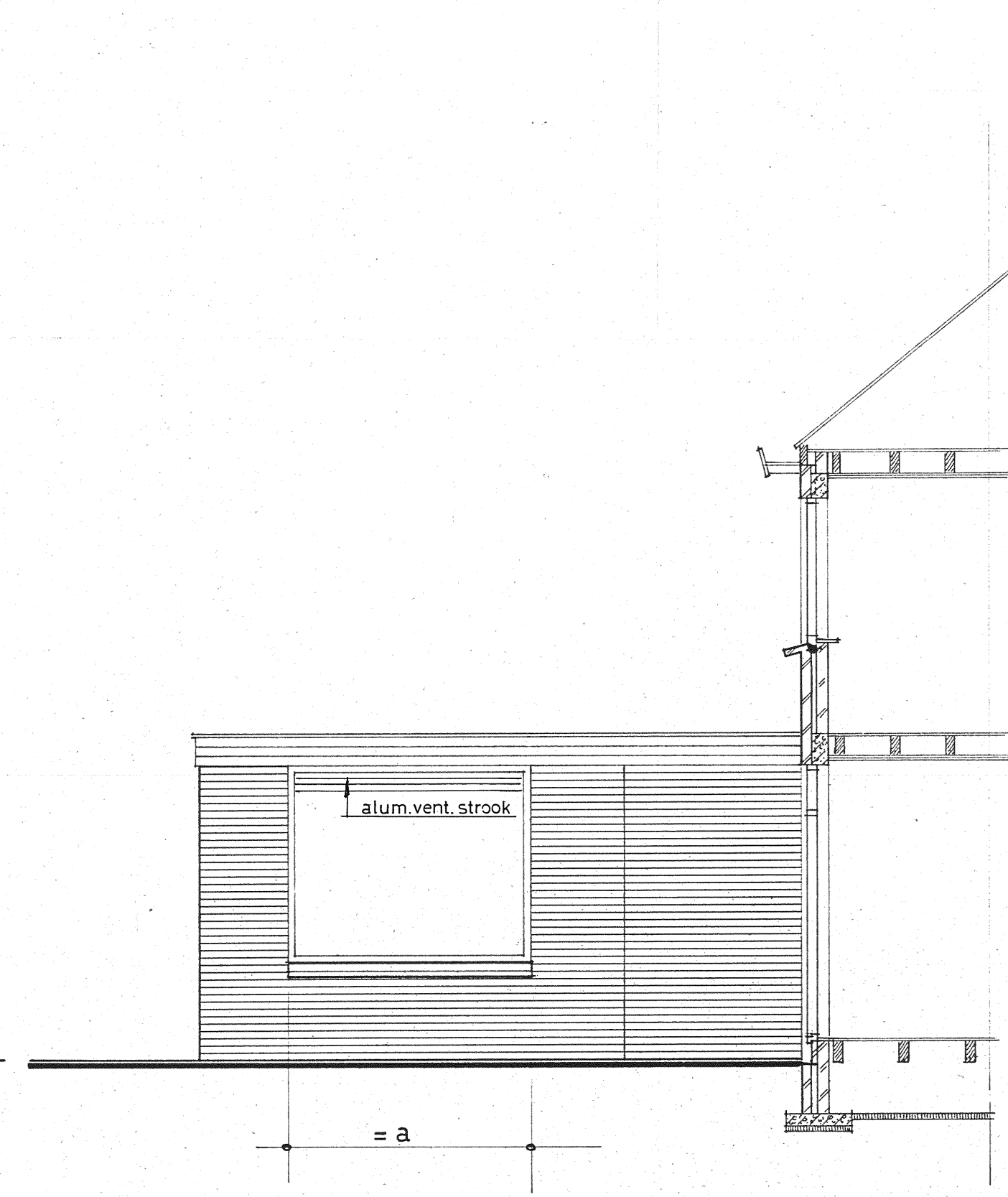

bestaande achtergevel.



gewijzigde achtergevel.



rechter zijgevel

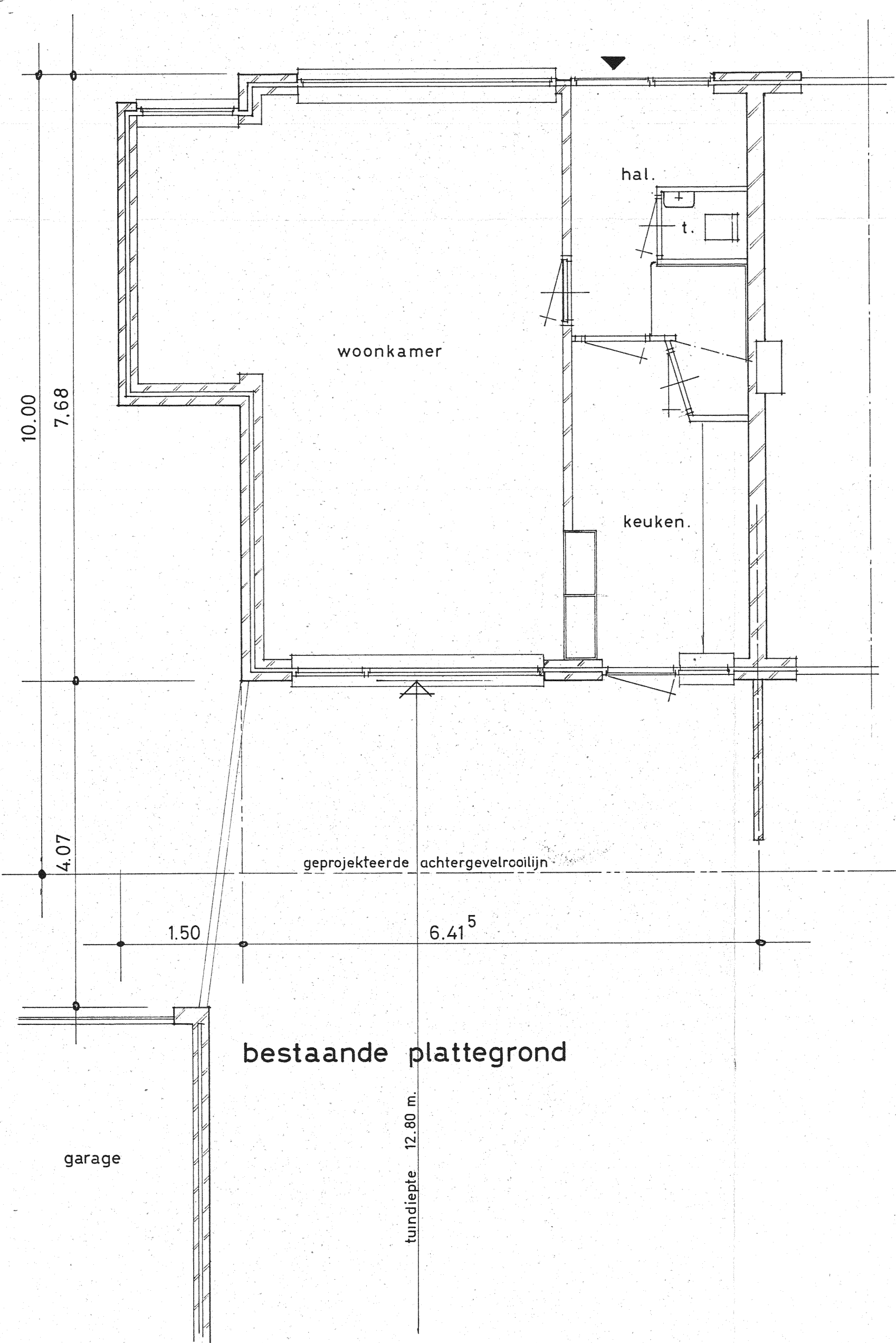

bestaande plattegrond

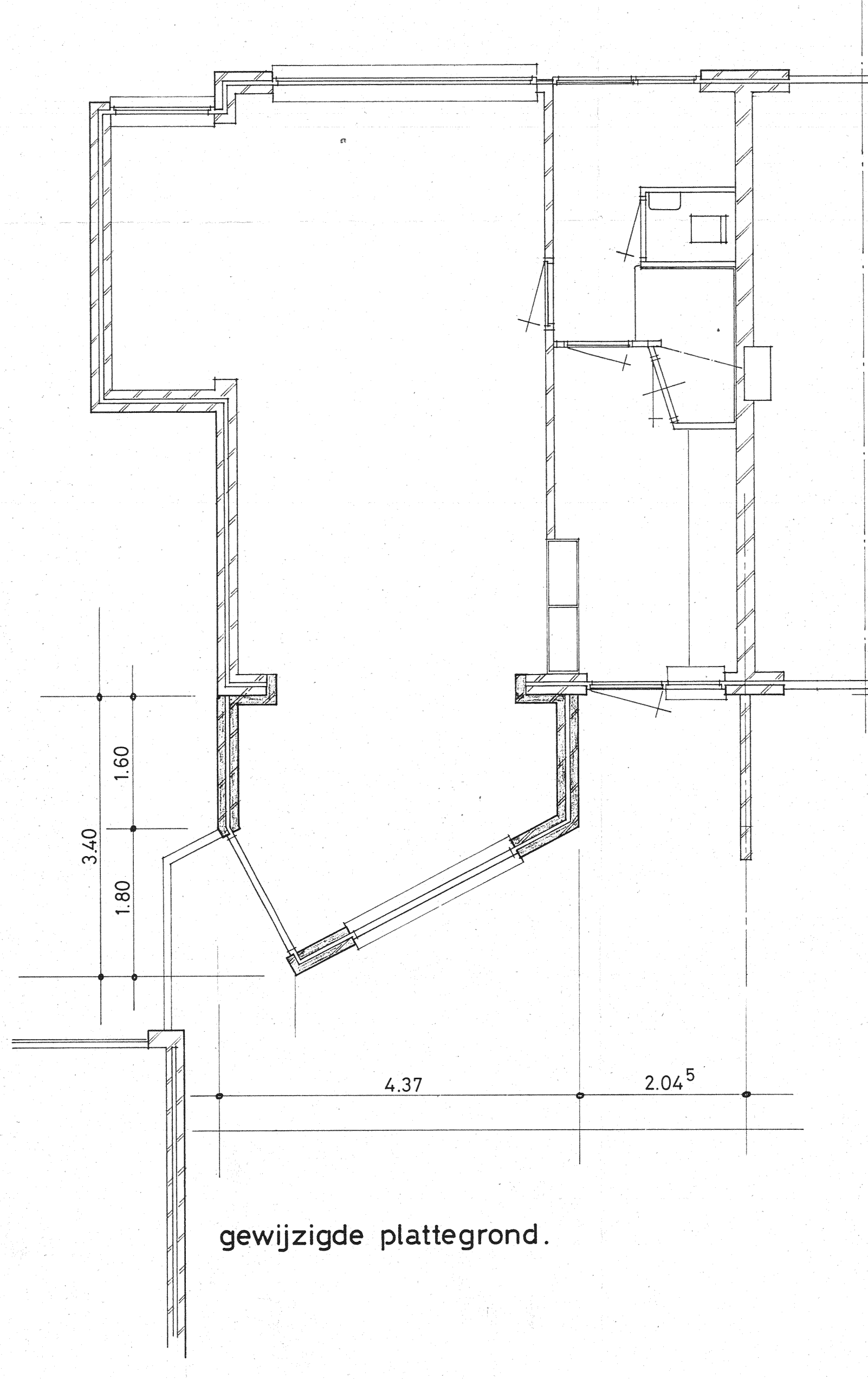

gewijzigde plattegrond.

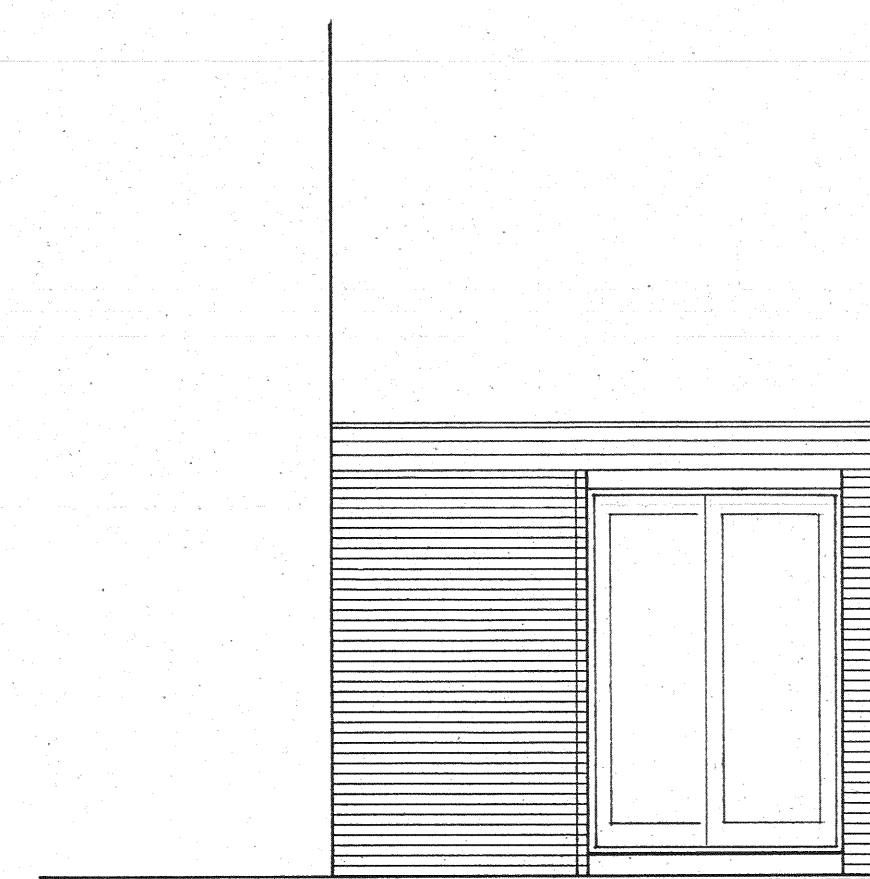

linker zijgevel

Beknopt bij besluit van  
 W.M.M. van Heemskerck  
 B. en W. van Heemskerck  
 dd. 4 april 1980 no. 11  
 Mij bevelend.  
 De Secretaris van Heemskerck.

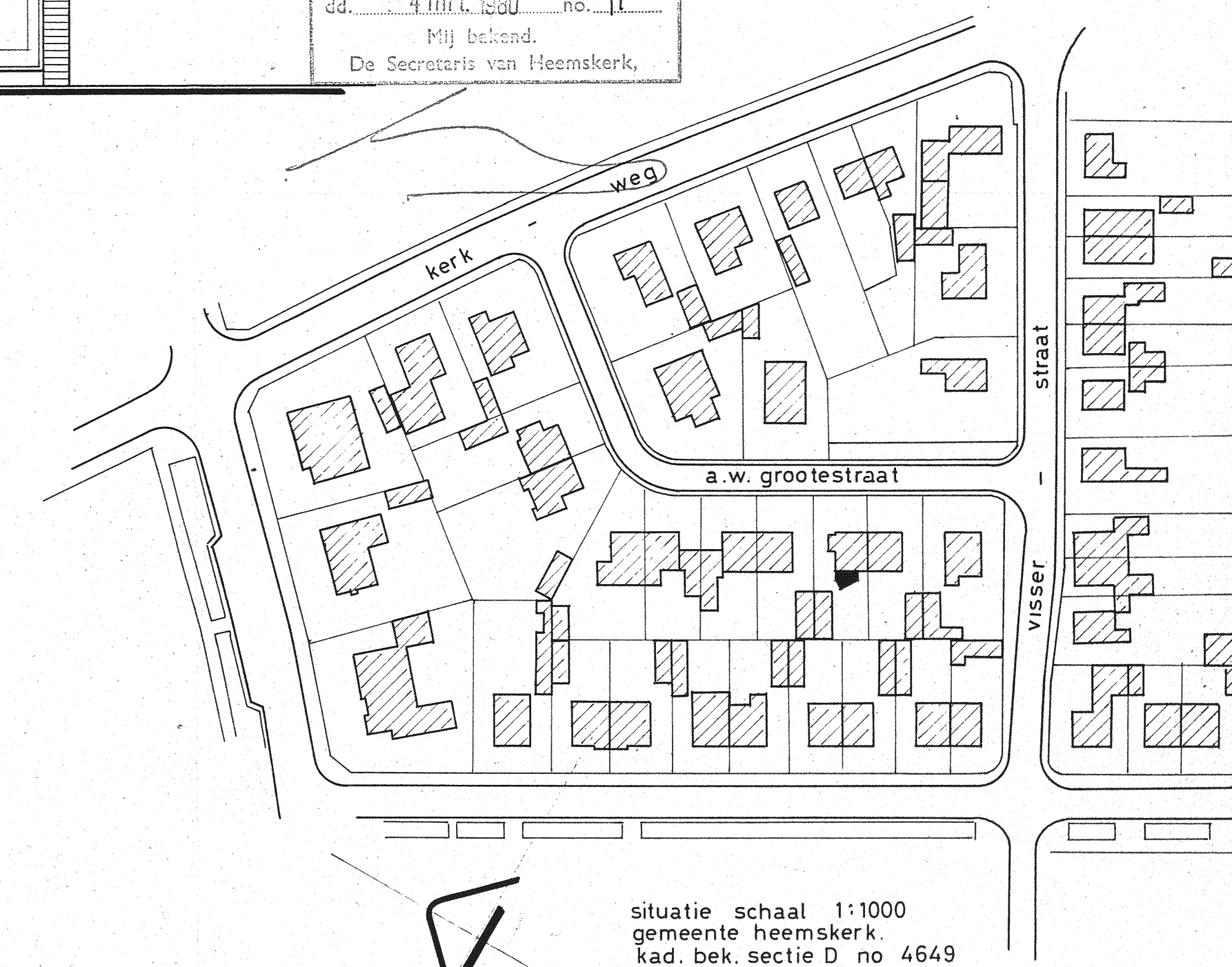

situatie schaal 1:1000  
 gemeente heemskerck  
 kad. bek. sectie D no 4649

getekend	<i>[Handwritten Signature]</i>	gewijzigd	formaat : 65 84
datum	31 dec. '79		
schaal	1 : 50		
werk : uitbreiding woning van dhr. A.H.v.d.Kolk aan de A.W. Grootestraat 14.			
onderdeel : plattegronden en gevels			
bouwaanvraagtekening			blad 1