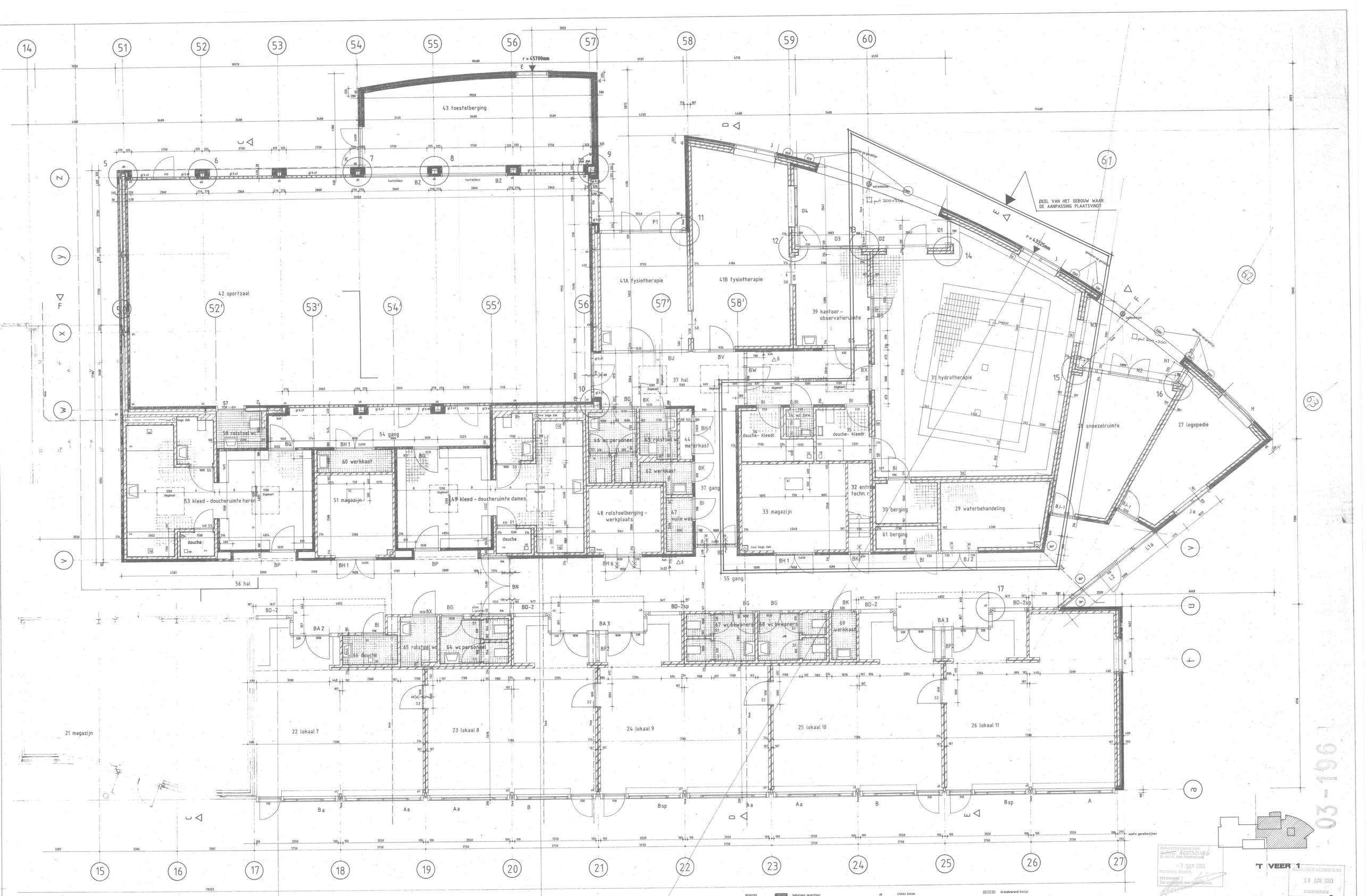

RENVOOI

baksteen leverkleur	sk	stalen kolom		brandwerend kozijn	
baksteen paars	hwa	hemelwaterafvoer	kl	kruipluik	
kalkzandsteen schoon 102mm	bsh	brandslanghaspel	dil	dilatatie	
kalkzandsteen vuil 102 of 214mm	bp	schrobput	vv	verdiepte vloer	
betegelde wand	mk	meterkast	gl b st	glazen bouwstenen	
bepleisterde wand	or	ontluchting riolering	km	kleefmagneet	
betegelde vloer		brandwerend en zelfsluitend			

'T VEER 1

Behoort bij besluit van: de Raad 20030196 B. en W. van Heemskerk - 3 SEP 2003 namens dezen, Mij bekend, De secretaris van Heemskerk,

GEBLEKTE HEEMSKERK 30 JUNI 2003 INGEKOMEN

blad 2

HARTEHEEM te HEEMSKERK
AANPASSING VAN HET HYDROTHERAPIEBAD

TOTAALPLATTEGROND BESTAANDE TOESTAND 1 a 50

0 1 2 3 4 5

architektenburo J. Daalder b.v. amstelveen tel: 020 - 6470619 juli 2003

03 - 196