

voorgevel.

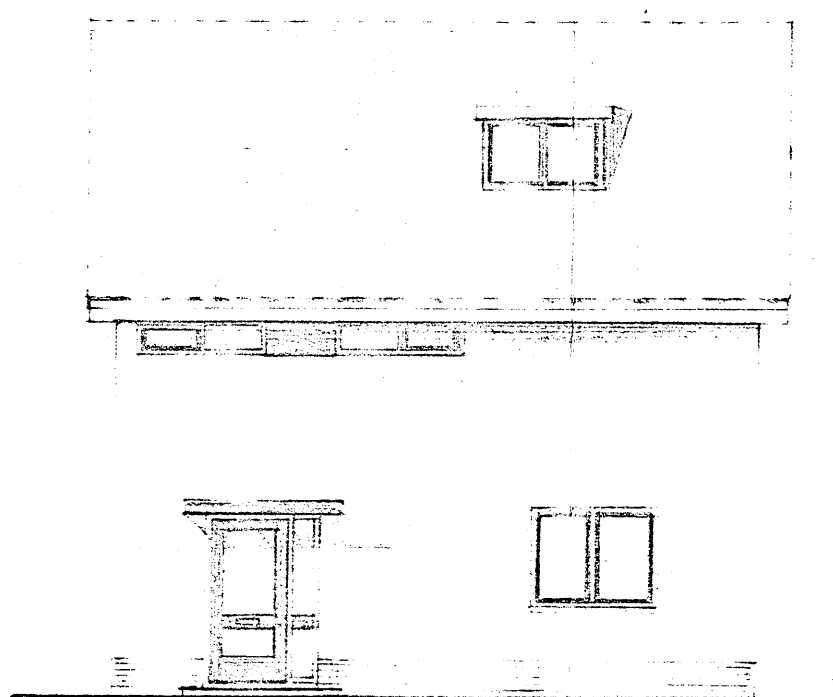

rechter zijgevel.

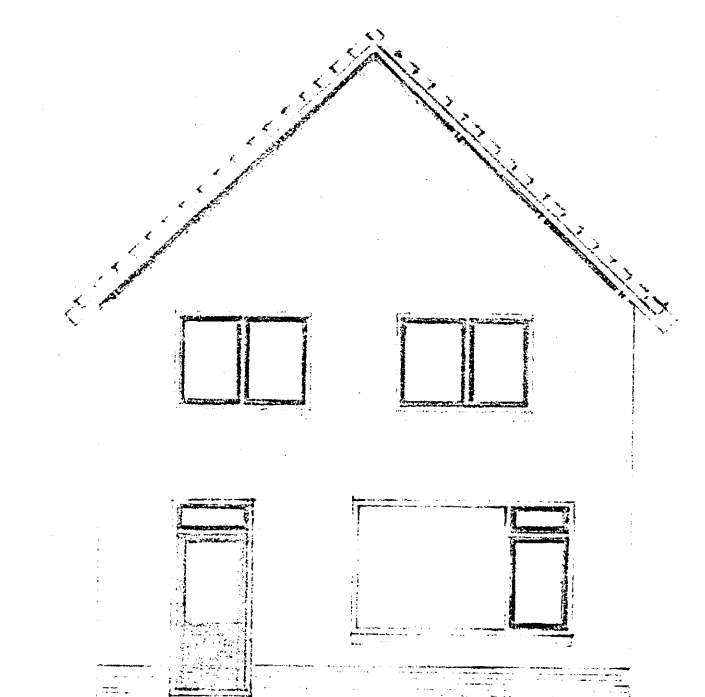

achtergevel.

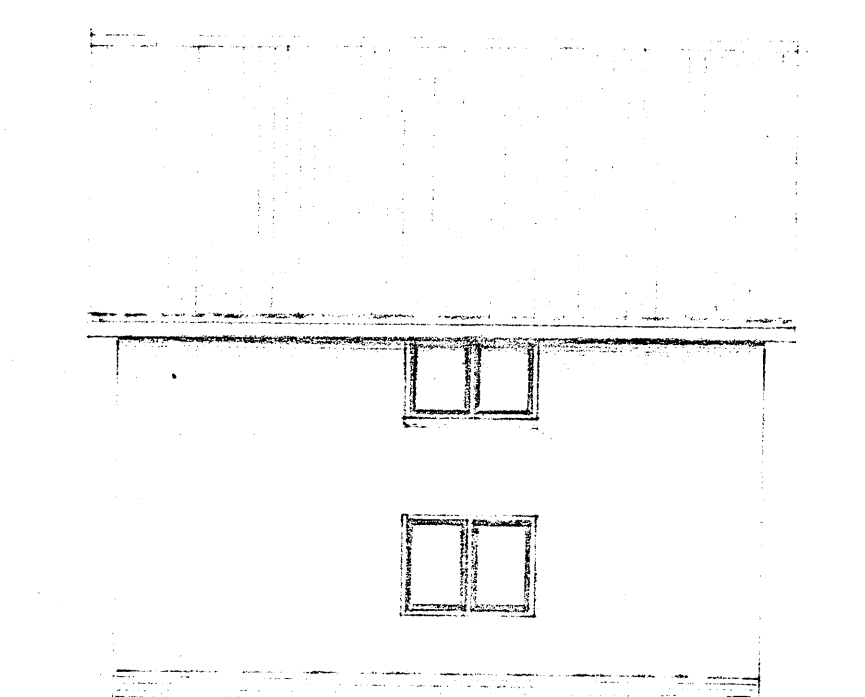

linker zijgevel.

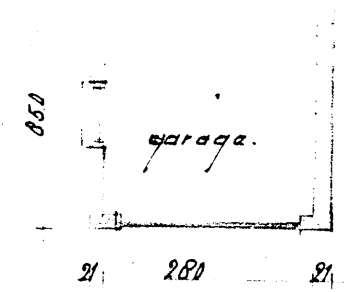

Behoort bij besluit van  
de Raad van Heemskerk  
B. en W.  
dd. 23 september 1967, no. 126  
lo/ Mij bekend.  
De/Secretaris van Heemskerk,

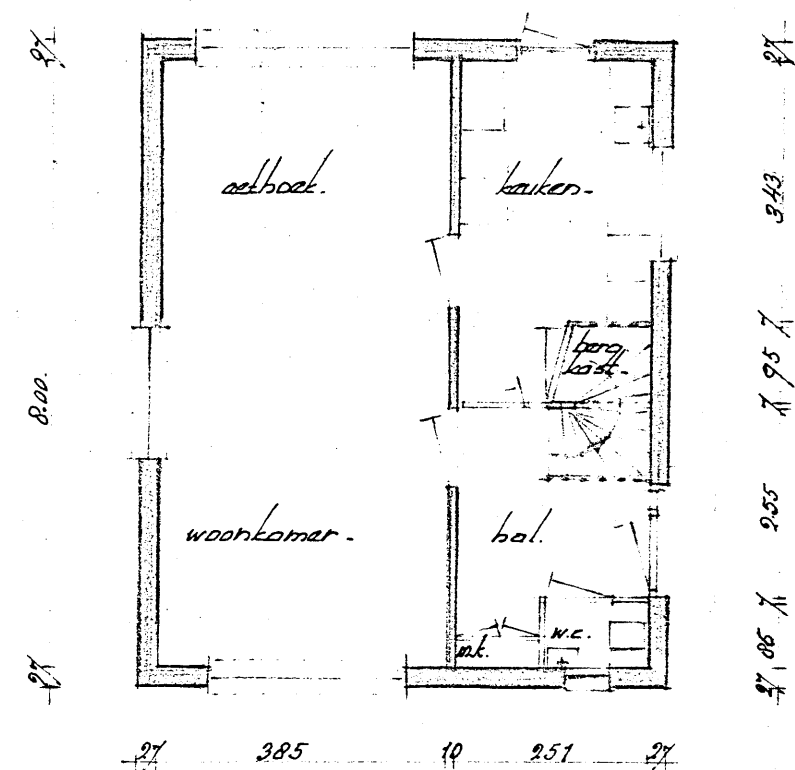

plattegrond.

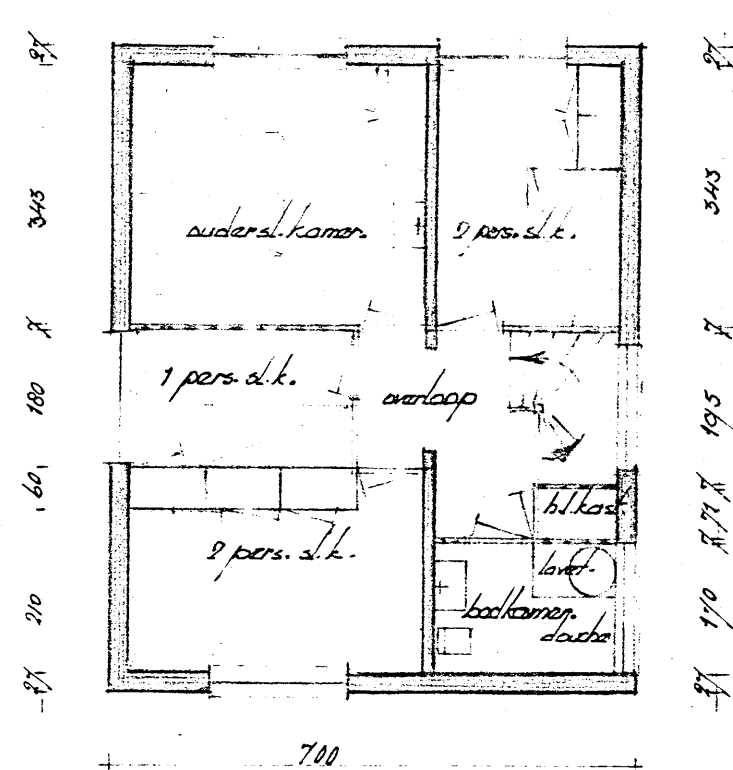

verdieping.

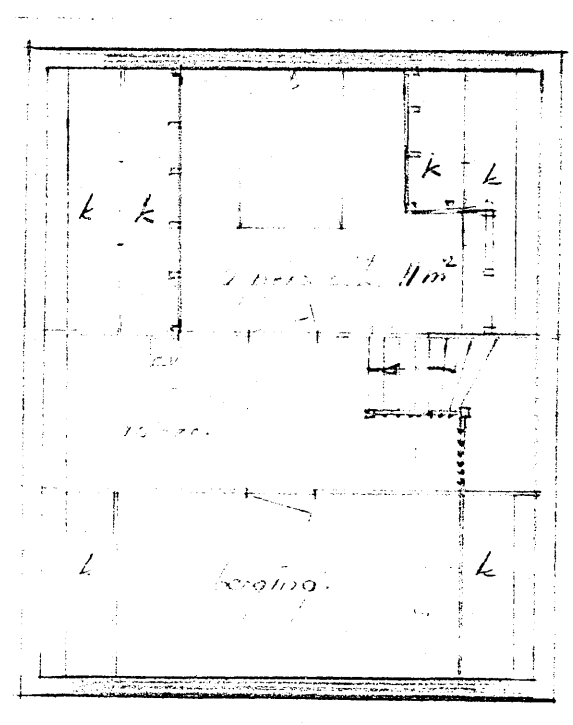

zolder.

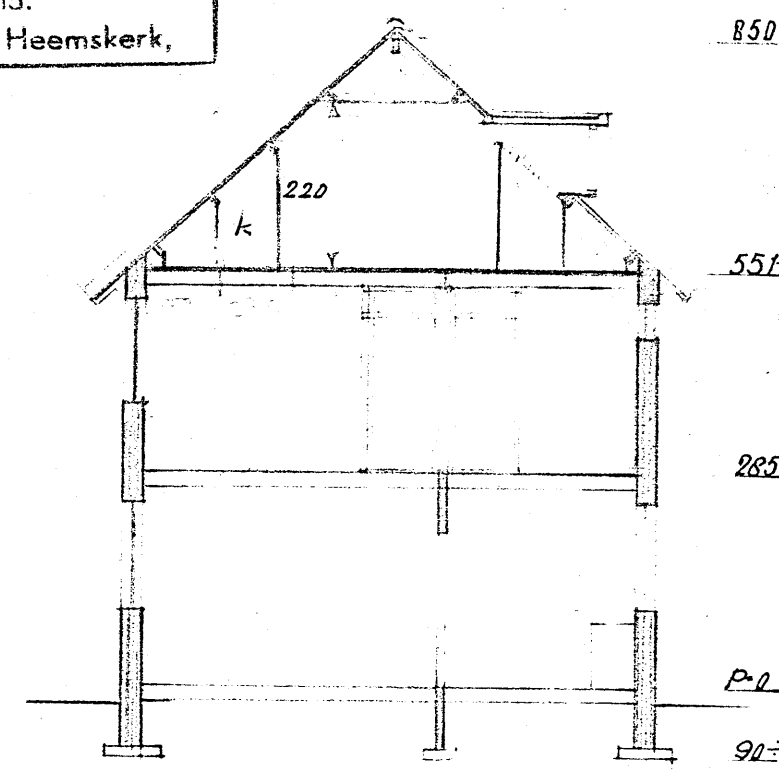

doorsnede.

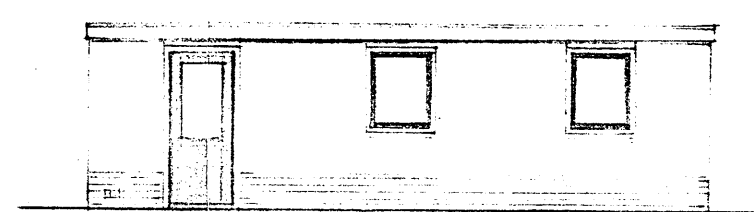

zijgezicht.

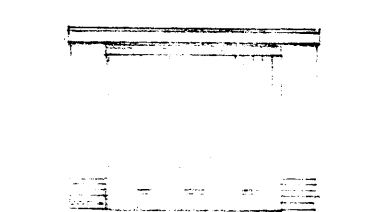

voorgezicht

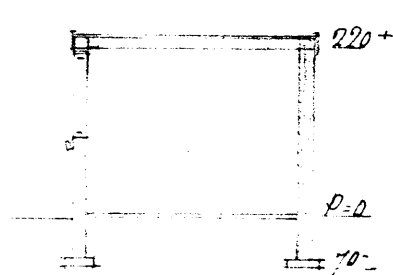

doorsnede.

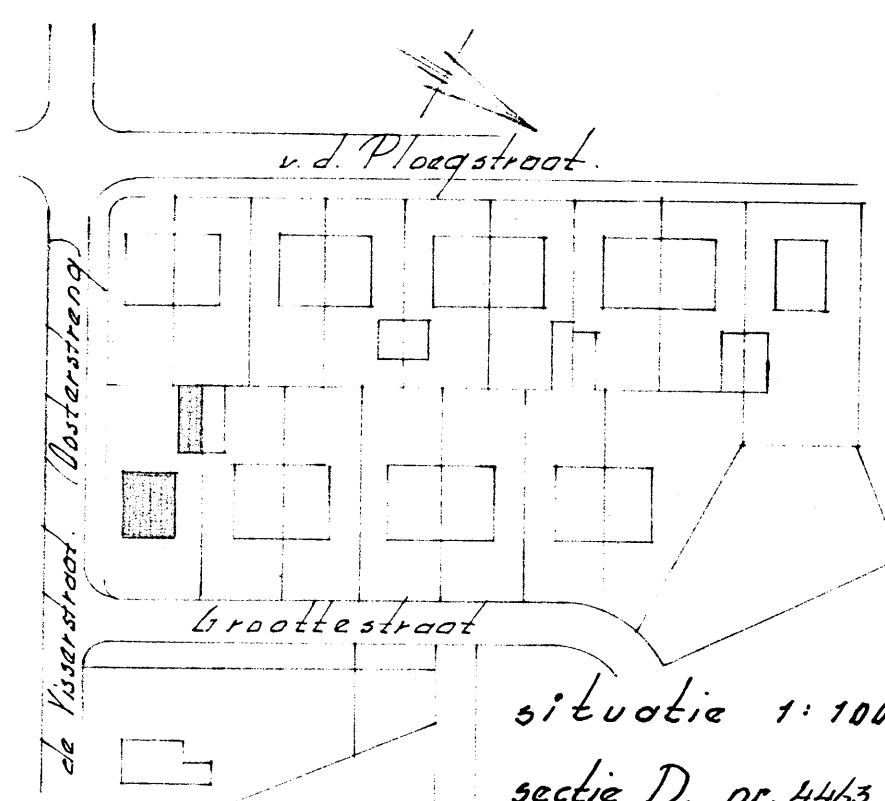

situatie 1:1000  
sectie D. nr. 4463, ged.

Bijlage bij nr.  
Ingekomen d.d. 11 aug. 1967

materiaal: pannen blauw, baksteen plint rood/donker,  
overig metselwerk gaal, ramen en deuren redwood, gelakt  
kozijnen wit geschilderd, evenals goot-  
betonluisel donker grös.

plan voor een woonhuis aan de Groottestraat i.o.v.  
Hr. C. Molenaar, M.v. Heemskerkstr. 28. Heemskerk.

H.v. Tunen. 31 Maart 1967.